Buddy Dive

# Your Buddies on Bonaire

Ein Paradies für Taucher

Unsere Resorts
Restaurants
& Veranstaltungen

Tauchen auf Bonaire

## Unser Lieblings...

Meereslebewesen | Tauchplätze | Restaurants | Aktivitäten | Kurse

Buddy Dive RESORT Bonaire

BELMAR Bonaire

# Your Buddies on Bonaire

| YOUR BUDDIES WORLD | Buddy Dive Resort Bonaire | Belmar Oceanfront Apartments |
|---|---|---|
| ADDRESSE | Kaya Gob. N. Debrot 85,<br>Bonaire Dutch Caribbean | EEG Boulevard 88,<br>Bonaire Dutch Caribbean |
| INTERNATIONALE RESERVIERUNGEN | +(599) 717 5080<br>+(599) 789 5080 | +(599) 717 5080<br>+(599) 789 5080 |
| USA / KANADA RESERVIERUNGEN | 1-866-GO-BUDDY | 1-888-655-0605 |
| EMAIL | info@buddydive.com | info@belmar-bonaire.com |
| WEBSEITE | www.buddydive.com | www.belmar-bonaire.com |

**Foto von:** Federico Cabello, Martin Cicilia, Annie Crawley, Bob Edwards, Alcides Falanghe, John Wall, Martien van der Valk, Marcel Westerhoff, Beth Watson, Kids Sea Camp, Kadu Pinheiro, Staysly Goilo, Kiril Egorov, Manuel Bustelo, ©New World Publications, fishid.com, Ugljesa Stajic

**Design:** Sapias Holding Ltd. Bonaire, Dutch Caribbean. All rights reserved.

| Dive Sites Klein Bonaire | | | | |
|---|---|---|---|---|
| | A | No Name | M | Hands Off |
| | B | Ebo´s Reef | N | Forest |
| | C | Jerry´s Sponges | O | Southwest Corner |
| | D | Just A Nice Dive | P | Munk's Haven |
| | E | Nearest Point (Piedra Kolet) | Q | Sharon's Serenity |
| | F | Keepsake | R | Mi Dushi (Johanna's Revenge) |
| | G | Bonaventure | S | Yellow Man |
| | H | Monte´s Divi Tree | T | Carl's Hill (Punt P'abou) |
| | I | Rock Pile | U | Ebo's Special |
| | J | Joanne´s Sunchi | V | Leonora's Reef |
| | K | Captain Don´s Reef | W | Knife |
| | L | South Bay | X | Sample |

| Dive Sites Bonaire | | | | | | | | |
|---|---|---|---|---|---|---|---|---|
| | 1 | Boka Bartól | 17 | Weber´s Joy (Witch´s Hut) | 33 | Town Pier | 49 | Salt Pier |
| | 2 | Playa Benge | 18 | Jeff Davis Memorial | 34 | Calabas Reef | 50 | Salt City (Saliña Abou) |
| | 3 | Playa Funchi | 19 | Kalli´s Reef | 35 | Eighteenth Palm | 51 | Invisibles |
| | 4 | Bisé Morto | 20 | Oil Slick Leap | 36 | Windsock | 52 | Tori´s Reef |
| | 5 | Wayaká | 21 | Barkadera | 37 | Corporal Meiss (North Belnem) | 53 | Pink Beach (Kabayé) |
| | 6 | Boka Slagbaai | 22 | Andrea II | 38 | Bachelor´s Beach | 54 | White Slave |
| | 7 | Nukove (Doblet) | 23 | Andrea I | 39 | Chez Hines | 55 | Margate Bay |
| | 8 | Carel´s Vision | 24 | Petrie´s Pillar | 40 | Lighthouse Point | 56 | Red Beryl |
| | 9 | Karpata | 25 | Small Wall | 41 | Punt Vierkant | 57 | Atlantis |
| | 10 | La Dania´s Leap | 26 | Cliff | 42 | The Lake | 58 | Vista Blue |
| | 11 | Rappel | 27 | La Machaca | 43 | Hilma Hooker | 59 | Sweet Dreams |
| | 12 | Bloodlet | 28 | Reef Scientifico | 44 | Angel City | 60 | Red Slave (Pelekê) |
| | 13 | Ol´Blue (Boka di Tolo) | 29 | Buddy´s Reef | 45 | Alice in Wonderland | 61 | Willemstoren Lighthouse |
| | 14 | Country Garden | 30 | Bari Reef | 46 | Aquarius | 62 | White Hole |
| | 15 | Bon Bini Na Kas | 31 | Front Porch | 47 | Larry´s Lair | 63 | Cai |
| | 16 | 1000 Steps | 32 | Something Special | 48 | Jeannie´s Glory | | |

Maps © Franko Maps Ltd. Used with permission

Buddy Dive
RESORT

# Your Buddies on Bonaire

**TAUCHER, SCHNORCHLER, ABENTEURER UND ERHOLUNGSUCHENDE FÜHLEN SICH IM BUDDY DIVE RESORT GLEICHERMASSEN WOHL.**

Buddy Dive ist bekannt für eine ungezwungene Atmosphäre, sympathisches Personal, geräumige Unterkünfte und einen Tauchbetrieb, der die Bedürfnisse und Wünsche der Gäste berücksichtigt. Unser Gästeservice umfasst 24-Stunden-Personal an der Rezeption und Sicherheitspersonal auf dem Gelände - damit Sie jederzeit die Unterstützung erhalten, die Sie benötigen.

Um sicherzustellen, dass unsere Gäste die beste Zeit haben, gibt es einen voll ausgestatteten Tauchbetrieb,zwei Restaurants (Ingridiënts & Blennies), zwei Swimmingpools, ein Kinderaktivitätszentrum und eine eigene Flotte von Mietwagen vor Ort!

**Wussten Sie, dass Sie an unserem Hausriff fantastische Nachttauchgänge genießen können?**

## RESORT FAKTEN

| | |
|---|---|
| Anzahl der Zimmer / Einheiten | 73 |
| Anzahl der Schwimmbäder | 2 |
| Anzahl der Restaurants / Bars | 2 |
| Themenabend mit Musik | Tue - Thu - Fri - Sat - Sun |
| Lage / Aussicht | Ozean / Garten |
| Tauchbasis am ort | Ja |
| Boottauchen vom Resort | Ja |
| Housekeeping | Täglich |
| Entfernung vom Flughafen | 6.5 km |
| Entfernung von der Stadt | 5 km |
| Front office Öffnungszeiten | 24/7 |

Buddy Dive RESORT Bonaire

www.buddydive.com
@buddydiveresort
#buddydive

Toll Free US/Canada: 1-866-GO-BUDDY
International: +599 717 5080/+599 789 5080
info@buddydive.com

360 RESORT TOUR

RESORT VIDEO

## DRIVE & DIVE

Das Buddy Dive Resort ist ein 5-Sterne-PADI-Tauchresort mit umfassendem Service, ideal gelegen und verfügt über alle Einrichtungen, die Sie für Ihren perfekten Tauchurlaub benötigen.

Wenn Sie unser Drive & Dive-Paket buchen, können Sie die 60 wunderschönen Küstentauchplätze von Bonaire in vollen Zügen genießen. Fahren Sie mit Ihrem Pickup Truck (der in Ihrem Paket inbegriffen ist) durch die Drive-Thru-Tankstelle zu und laden Sie Ihre Tauchflaschen auf. Mit diesem Paket können Sie so viele Luft- oder Nitrox Flaschen nutzen, wie Sie möchten.

Direkt vor dem Dock finden Sie Buddy's Riff. Das rund um die Uhr zugängliche Hausriff ist tagsüber und nachts ein toller Tauchplatz. Mit Spültanks, einer Dusche, Ausrüstungsverleih und einem Einzelhandelsgeschäft direkt am Dock ist großartiges Tauchen garantiert.

Unsere kompletten Drive & Dive-Pakete beinhalten: Unterkunft, tägliches Frühstücksbuffet, Flughafentransfers, Landtauchen mit unbegrenztem Luft- und Nitrox (plus optionale Bootstauchgänge) und ein Mietfahrzeug.

## IHR ZWEITES ZUHAUSE

Das Buddy Dive Resort bietet Unterkünfte für Einzelreisende, Paare, Familien und sogar größere Gruppen. Unsere Studios, Apartments mit 1, 2 und 3 Schlafzimmern verfügen über klimatisierte Schlafzimmer, einen Balkon oder eine Veranda mit Meer- oder Gartenblick und eine Küche, um Ihren Aufenthalt so angenehm wie möglich zu gestalten, damit Sie sich auf die Erkundung der Insel konzentrieren können.

Während Ihrer Oberflächenpause können Sie auf Ihrem privaten Balkon oder Ihrer Veranda, in einem der Swimmingpools oder an einem der erhöhten Sandstrände entspannen oder sich mit einem tropischen Getränk an der Poolbar verwöhnen lassen.

Unser fantastisches Hausriff liegt nur wenige Schritte von Ihrer Unterkunft entfernt. Egal, ob Sie auf der Suche nach einem romantischen Karibikurlaub oder dem besten Resort für Ihre Tauchshop-Gruppenreise sind, das Buddy Dive Resort ist der richtige Ort für Sie!

## SEGELN SIE DAVON

Bootstauchen im Taucherparadies Bonaire? Ja das tun wir! Das Buddy Dive Resort verfügt über 6 Tauchboote, die mehrmals täglich ausfahren. Die Boote legen am Buddy Dive Dock ab, was die Logistik so einfach wie möglich macht!

In Absprache mit den Gästen an Bord wählt die Crew einen der Tauchplätze aus, die vom Ufer aus nicht erreichbar sind. Wie wäre es mit Klein Bonaire, Rappel oder Country Garden? Ein weiterer Vorteil des Bootstauchens besteht darin, dass die professionellen Guides Ihnen alle gut versteckten Lebewesen am Riff zeigen können.

Die Tauchplätze sind nur 5 bis 20 Minuten vom Resort entfernt und die Crew sorgt dafür, dass Ihre Bootsfahrt entspannt und komfortabel verläuft.

Begleiten Sie uns auf unseren gut ausgestatteten Tauchbooten?

## RESTAURANTS

Das Buddy Dive Resort beherbergt zwei Restaurants direkt am Meer. Im Restaurant Blennies begrüßen wir Sie zum Frühstück, Mittag- und Abendessen oder einfach zu einem erfrischenden Kaltgetränk. Entspannen Sie sich an der Poolbar oder genießen Sie den karibischen Sonnenuntergang bei einem der Blennies-Themenabende. Blennies ist der perfekte Ort, um nach Ihren Wassersportaktivitäten ein gutes Mittagessen zu genießen, die Sonne auf einem der bequemen Strandliegen zu genießen oder die karibischen Abende in guter Gesellschaft und dem besten Burger der Insel zu feiern.

Das Restaurant Ingridiënts bietet gehobene Küche mit atemberaubendem Meerblick. Oberhalb des Tauchshops des Buddy Dive Resorts können Sie Gerichte im europäischen Stil mit perfekt passenden Weinen in elegantem Dekor genießen. Das Restaurant Ingridiënts ist von Donnerstag bis Montag ab 18:00 Uhr zum Abendessen geöffnet. Wählen Sie das 4-Gänge-Wochenmenü oder entscheiden Sie sich für cremige Pasta, saftiges Steak oder frischen Fisch aus der Region.

## 4-WHEEL D(R)IVE

Das Buddy Dive Resort verfügt über eine eigene Autovermietungsflotte mit Einzel- und Doppelkabinen Pickup Trucks. Bei der Buchung des Drive & Dive-Pakets ist Ihr ganz eigener Miet-Truck im Paket enthalten. Auf diese Weise können Sie das Landtaucherparadies von seiner besten Seite genießen. Es gibt etwa 60 Tauchplätze, die vom Ufer aus erreichbar sind. Mit Ihrem eigenen Mietfahrzeug haben Sie die Möglichkeit, sie alle zu genießen!

Bei Buddy Dive Resorts Drive Thru können Sie Ihre Flaschen zum Landtauchen ganz einfach abholen. Fahren Sie mit Ihrem Mietwagen direkt durch die Tankfuellstation und laden Sie Ihre Tauchflaschen auf. Für Ihren Komfort stehen Schließfächer, Spültanks und Nitrox-Analysatoren zur Verfügung.

## NEUE FÄHIGKEITEN

Bei Buddy Dive legen wir Wert auf Tauchausbildung und kontinuierliche Weiterentwicklung unseres Teams, unserer Einrichtungen und unserer Gäste. Im Jahr 2010 beschlossen wir, unsere 30-jährige Erfahrung zu bündeln und gründeten die Buddy Dive Academy.
All die harte Arbeit wurde belohnt, als die Buddy Dive Academy zu einem PADI 5-Sterne-Karriereentwicklungszentrum wurde. Darauf können wir stolz sein, denn es gibt weltweit nur 100 Karriereentwicklungszentren.

Die Buddy Dive Academy bietet jede erdenkliche Stufe der Tauchausbildung an, die in mehreren Sprachen durchgeführt wird. Wir beginnen mit Einführungskursen wie Discover Scuba Diving (DSD) und Open Water Scuba-Zertifizierung und bieten auch Instructor Development Courses (IDC) auf professionellem Niveau an. Darüber hinaus bieten wir eine Vielzahl weiterführender Tauchausbildungen an; Neben den Standard-PADI-Spezialitäten bieten wir Ihnen auch die Möglichkeit, ein technischer Taucher zu werden oder Ihre Karriere im Tauchen zu beginnen und Tauchlehrer zu werden.

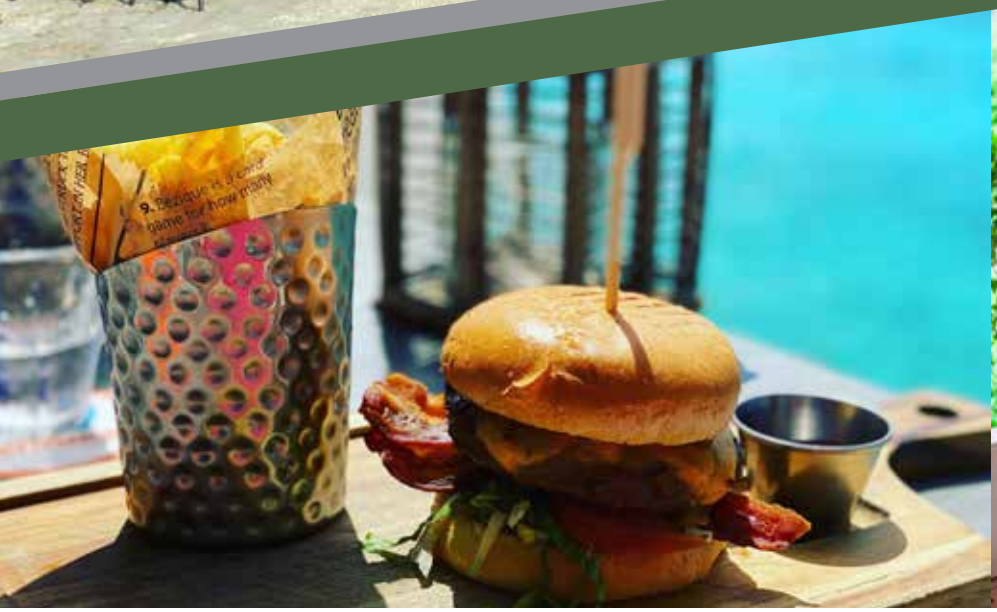

## LEHNEN SIE SICH ZURÜCK UND ENTSPANNEN SIE SICH

Jeder Tag ist ein Fest im Blennies Restaurant. Kommen Sie zu uns zum Mittag- oder Abendessen oder um einfach nur zu entspannen und unsere schöne Aussicht zu genießen. Das Mittagessen wird von 11:00 bis 17:00 Uhr serviert mit einer Auswahl an Salaten, Sandwiches, Burgern und köstlichen Fruchtshakes.

Es ist der perfekte Zeitpunkt, um die Aktivitäten auf dem Tauchdock unter Ihnen zu beobachten. Entspannen Sie mit Freunden und halten Sie die Ereignisse des Tages fest, während Sie erfrischende tropische Getränke genießen.

Am Abend genießen Sie den Blick auf den sich verdunkelnden Horizont, gefolgt von einer Explosion von Farben am Nachthimmel, während Sie das Menü durchsehen.

Blennies ist täglich von 18:00 bis 22:00 Uhr zum Abendessen geöffnet. Die Wahl zwischen dem Tagesgericht oder unserem a-lacarte- Menü fällt schwer. Jeder Abend hier ist etwas Besonderes während der Dienstag Steaknight, Donnerstag Ribsnight, dem Freitagabend BBQ, Sonntag Pizza Funday oder einem gemütlichen Abendessen à la carte unter den Sternen.

Buddy Dive
Bonaire

Das Restaurant öffnet täglich um 10.00 Uhr - www.buddydive.de/restaurants-bar
Einen Tisch reservieren: +599 717 5080/+599 789 5080 - info@buddydive.com

# Ingridiënts
dine-different

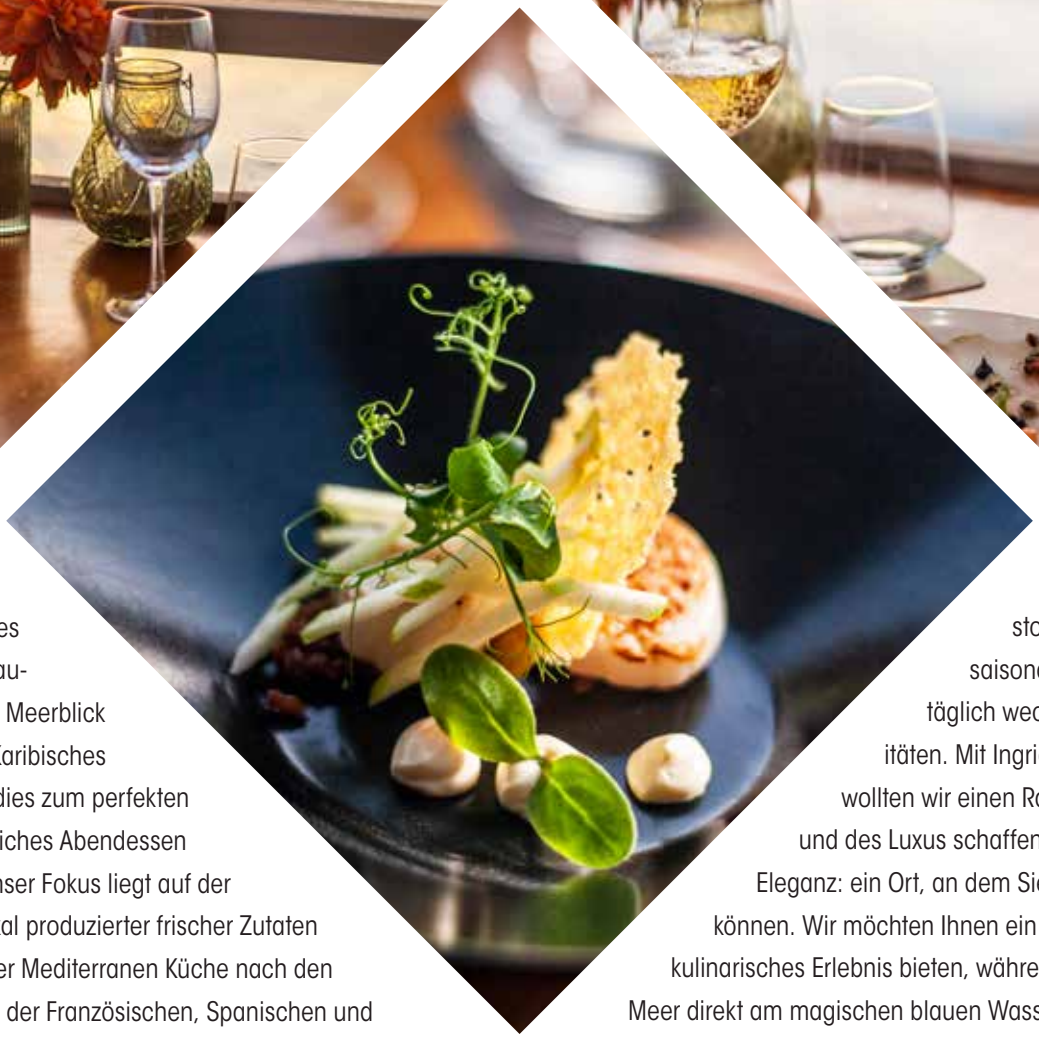

Das Buddy Dive Resort ist die Heimat des Ingridiënts Restaurants. Herrlicher Meerblick und elegantes Karibisches Dekor machen dies zum perfekten Ort, um Ihr köstliches Abendessen zu genießen. Unser Fokus liegt auf der Verwendung lokal produzierter frischer Zutaten mit Gerichten der Mediterranen Küche nach den Grundprinzipien der Französischen, Spanischen und Italienischen Küche. Unsere Köche experimentieren ständig mit neuen Geschmacks- und Texturkombinationen, indem sie nur die frischesten saisonalen Produkte auswählen. Um Sie bei Ihrem nächsten Besuch in unserem Restaurant zu überraschen, bieten wir Ihnen stolz wechselnde saisonale Menüs und täglich wechselnde Spezialitäten. Mit Ingridiënts Restaurant wollten wir einen Raum des Komforts und des Luxus schaffen, der frischen Eleganz: ein Ort, an dem Sie anders speisen können. Wir möchten Ihnen ein unvergessliches kulinarisches Erlebnis bieten, während Sie direkt am Meer direkt am magischen blauen Wasser der Karibik speisen. Hoffentlich verdienen wir uns einen Platz in Ihren guten Erinnerungen. Besuchen Sie das Restaurant Ingridiënts und lassen Sie sich von uns mit unserem Essen inspirieren, während Sie nach dem besten Restaurant in Bonaire suchen.

Buddy Dive Bonaire

Einen Tisch reservieren: +599 717 1684 - Geöffnet ab 18.00 Uhr. - @IngridientsRestaurant
www.ingridientsrestaurant.com - info@ingridientsrestaurant.com - @IngridientsRestaurant

# YOUR BUDDIES' *Lieblings...*

## MEERESLEBEWESEN

Die Riffe von Bonaire beherbergen über 350 Fischarten und sind bekannt für ihr großartiges Makroleben und viele kleine Lebewesen. Wir lieben jeden einzelnen Riffbewohner, aber hier sind einige unserer Favoriten..

- **Blennies** - Über 15 Arten auf Bonaire, viele davon sind am Buddy's Reef zu finden.
- **Anglerfisch** - Meister der Verkleidung, kommt auf Schwämmen und Korallen vor und lockt seine Beute mit seinem Angler an.
- **Schildkröten** - Auf Bonaire häufig anzutreffen, ideal zum Schnorcheln oder Tauchen in flachen Riffen.
- **Tarpon** - Unsere Nachttauchfreunde jagen gerne in Ihrem Licht, während sie an unserem Hausriff nachts tauchen.
- **Seepferdchen** - Geheimnisvolle Meeresbewohner, schwer zu finden und besonders lustig zu finden. Das Tauchteam macht Sie gerne darauf aufmerksam.

## DINGE DIE ZU TUN SIND

Natürlich ist Tauchen unsere Lieblingsbeschäftigung und wir könnten es jeden Tag den ganzen Tag tun, aber für diejenigen, die eine Pause brauchen oder überhaupt nicht tauchen, sind hier unsere Lieblingsaktivitäten in Bonaire.

- **Windsurfen** - Lac Bay bietet poolähnliches Wasser, perfekte Passatwinde und die coolsten Surf Bars, in denen Sie Unterricht nehmen oder einfach den Profis bei einem Drink dabei zusehen können.
- **Mangroven-Kajakfahren** - Lassen Sie sich von einem Guide das einzigartige Ökosystem unserer Mangroven zeigen. In Kombination mit einer Schnorchel Tour durch die Mangrovenwurzeln ist dieses Erlebnis einzigartig.
- **Brandaris erklimmen** - Für Sportbegeisterte ist eine Wanderung auf den Brandaris-Hügel ein unterhaltsames Training, aber die Aussicht von oben ist es absolut wert!
- **Segeln bei Sonnenuntergang** - Eine Segeltour bei Sonnenuntergang auf dem Karibischen Meer mit Snacks, Getränken und Freunden. Spüren Sie die wahre Inselatmosphäre.

## TAUCHPLÄTZE

Auch wenn es keinen einzigen Tauchplatz gibt, der uns nicht gefällt... Es gibt ein paar Orte, die herausstechen und die man sich nicht entgehen lassen sollte...

- **Buddy's Reef** - Direkt vor dem Resort, einfacher Zugang, große Artenvielfalt. Bonus: Hier können Sie die Korallengärten und transplantierten Korallen von Reef Renewal Bonaire sehen.
- **Invisibles** - Am südlichen Ende von Bonaire, sandiges Plateau, einfacher Zugang, lebendiges und gesundes Riff.
- **Karpata** - Flaches Plateau mit einer Vielzahl von Korallen, Schildkröten, steilem Abhang und erstaunlicher Topografie.
- **Salt Pier** - Tauchen Sie zwischen den Säulen des Salzfrachtdocks ein,
- bunte Schwämme, flacher Tauchgang, viele Meereslebewesen.
- **Something Special** – Einfacher Tauchgang am Kralendijk Boulevard,
- Gartenaale, der perfekte Ort, um nach Lebewesen zu suchen.

## KURSE

Die Buddy Dive Academy bietet für jeden einen interessanten Kurs. Von DSD bis IDC und von Peak Performance Buoyancy bis Trimix-Tauchen ... Hier sind unsere Favoriten ...

- **Spezialgebiet „Reef Renewal"** - Erfahren Sie mehr über Techniken zur Korallenrestaurierung und werden Sie Freiwilliger für die Reef Renewal Foundation Bonaire.
- **Dive Master Kurs** - Werde zum Profi! Ein unterhaltsamer, intensiver und lohnender Kurs. Erfahren Sie, wie man Taucher anleitet, Tauchlehrer unterstützt und in einem Tauchbetrieb arbeitet. Mit optionalem Praktikum bei Buddy Dive!
- **Discover Tec** - Lernen Sie die Grundlagen des technischen Tauchens und prüfen Sie, ob Sie bereit für die Herausforderung sind, Tec-Taucher zu werden!
- **Lionfish Hunter Kurs** - Erfahren Sie, wie Sie invasive Feuerfische sicher aus dem Riff eliminieren. Bonus: Sie können Ihren Fang zum Abendessen genießen!dinner!

## RESTAURANTS

Bonaire bietet viele tolle Orte zum Mittag- und Abendessen. Von Imbisswagen bis hin zu Spitzenrestauran, Sie werden alles finden. Nachfolgend finden Sie eine Auswahl unserer Favoriten. Unsere Mitarbeiter helfen Ihnen gerne bei der Auswahl und Reservierung.

- **Ingridients** - Oberhalb des Buddy Dive Docks, die beste Aussicht auf die Insel, gutes Essen, der Favorit der Einheimischen.
- **Rose Inn** - Probieren Sie echte lokale Gerichte wie Ziegeneintopf und Leguan in Rincon.
- **Mi Banana** - Echtes Krioyo-Essen, fairer Preis, frischer Fisch.
- **Capriccio** - Erstaunliches hausgemachtes italienisches Essen entlang des Kralendijk-Boulevards, guter Wein.
- **Blennies** - Im Buddy Dive Resort gelegen, legere Strandbar, Themenabende wie All you can eat BBQ, Swim-up-Poolbar und tolle Cocktails.

## WAS IN IHREM KOFFER NICHT FEHLEN SOLLTE

Was sollten Sie zu Ihrem Tauchurlaub zu Your Buddies auf Bonaire mitbringen? Sie benötigen Ihre Tauchausrüstung, um alle über 80 Tauchplätze auf Bonaire zu erkunden, aber hier sind einige zusätzliche Dinge, die Sie mitbringen sollten.

- **Tauchschuhe** - Da Bonaire ein Paradies für Landtaucher ist, werden Sie höchstwahrscheinlich viele Ihrer Tauchgänge vom Ufer aus beginnen. Anständige Tauchschuhe schützen Ihre Füße vor scharfen Steinen und Seeigeln.
- **Wasserflasche** - Einwegplastik ist auf Bonaire nicht erlaubt und Sie können das Wasser aus dem Wasserhahn trinken. Wenn Sie Ihre eigene Flasche mitbringen, bleiben Sie ausreichend hydriert und müssen keine Plastikflaschen mehr verwenden. **Riffsicherer Sonnenschutz** - Auf Bonaire scheint immer die Sonne und es ist wichtig, Ihre Haut zu schützen. Für das Riff schädliche Sonnenschutzmittel sind auf Bonaire nicht erlaubt. Bringen Sie daher unbedingt riffsicheren Sonnenschutz mit oder kaufen Sie welchen in unserem Shop.
- **Artikel auf der Wunschliste von Reef Renewal** - Bestimmte Artikel, die unsere Freunde von der Reef Renewal Foundation Bonaire für ihre Arbeit benötigen, sind auf Bonaire nicht verfügbar. Schauen Sie auf deren Website vorbei, um zu sehen, was Sie mitbringen können, um zu helfen.

BELMAR
Bonaire

# Your Buddies on Bonaire

**FAMILIÄR, INDIVIDUELL & INSPIRIEREND**

Das sind die so treffenden Worte, die gern mit diesem ruhigen Ort assoziiert werden, welcher die Annehmlichkeiten von Zuhause mit einer entspannten Atmosphäre kombiniert.

Sobald Sie in den Belmar Oceanfront Apartments ankommen, werden Sie die Ruhe dieses wunderschönen Resorts am Meer spüren. Das kleine Resort ist perfekt für diejenigen, die es ruhig angehen lassen und einen privaten Familien oder Paarurlaub genießen möchten.

Das Pooldeck mit Meerblick und einem farbenfrohen Garten ist eine intime Oase der Ruhe, in der Sie ein Buch auf einem Strandkorb lesen, von unserem privaten Dock oder im Magna Pool schwimmen oder auf dem wunderschönen Hausriff tauchen können.

**Wussten Sie, dass Belmar eines der schönsten privaten Hausriffe namens Sara's Smile hat?**

## RESORT FAKTEN

| | |
|---|---|
| Anzahl der Zimmer / Einheiten | 22 |
| Anzahl der Schwimmbäder | 1 |
| Anzahl der Restaurants / Bars | - |
| Lage / Aussicht | Ozean |
| Tauchbasis am ort | Ja |
| Boottauchen vom Resort | Ja |
| Housekeeping | Jeden zweiten Tag |
| Entfernung vom Flughafen | 1.6 km |
| Entfernung vom der Stadt | 3 km |
| Front office Öffnungszeiten | 7. - 20. Uhr |

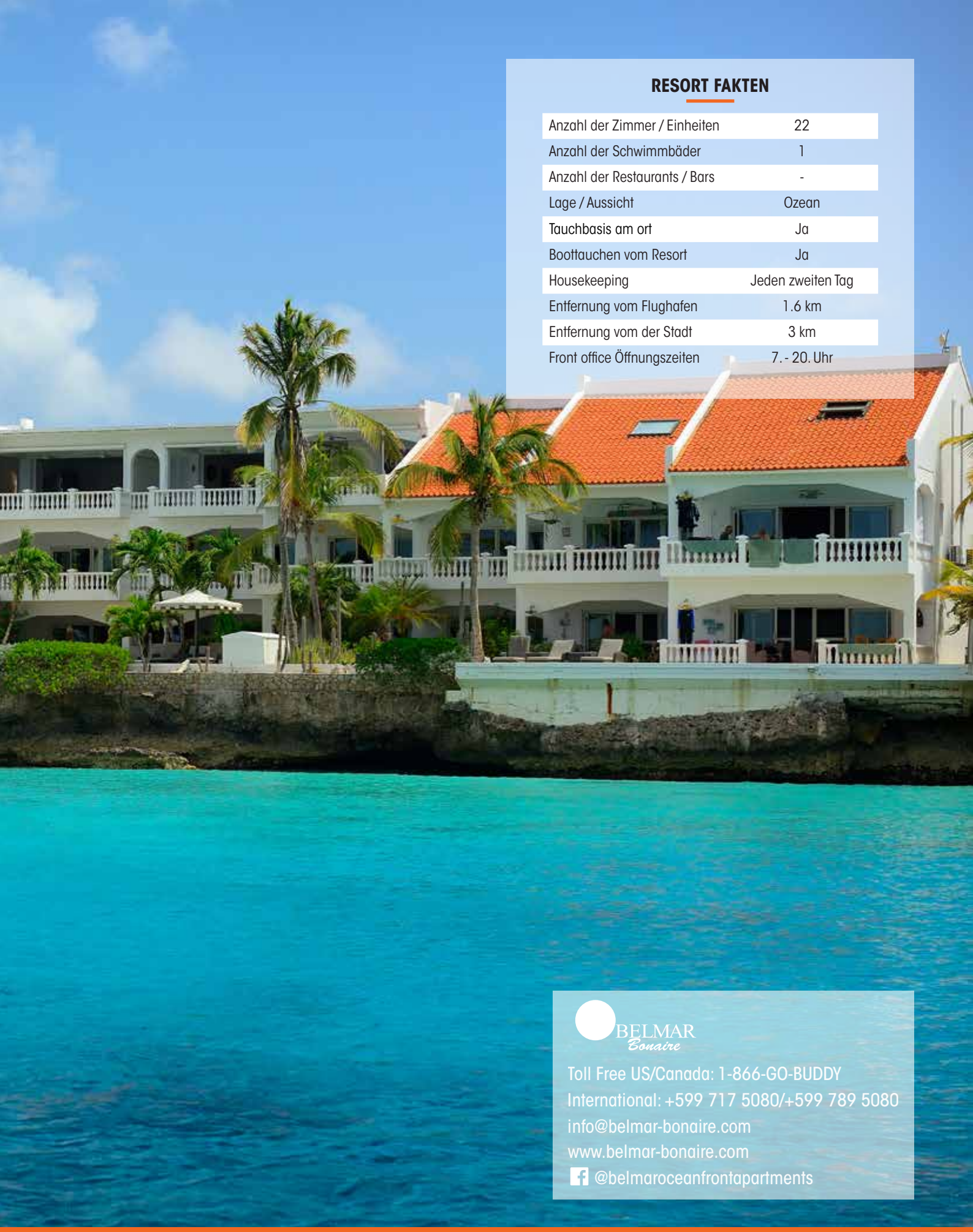

BELMAR
Bonaire

Toll Free US/Canada: 1-866-GO-BUDDY
International: +599 717 5080/+599 789 5080
info@belmar-bonaire.com
www.belmar-bonaire.com
@belmaroceanfrontapartments

## DRIVE, DIVE & STAY

Das PADI 5 Star Resort verfügt über einen eigenen Tauchshop. Wenn Sie unser Drive & Dive & Stay-Paket buchen, können Sie das Küstentauchparadies Bonaire in vollen Zügen genießen.

Sobald Sie angekommen sind, müssen Sie nur noch das schöne Bonaire genießen. Für Ihre Wohnung, Ihr Mietfahrzeug und unbegrenztes Tauchen ist gesorgt. Zusätzliche Bootstauchgänge, Restaurantreservierungen oder Empfehlungen für die besten Aktivitäten auf Bonaire können von unserem hilfsbereiten Team arrangiert werden. Belmar ist ein kleines Resort mit nur 22 Apartments. Deshalb können wir uns voll und ganz auf Sie konzentrieren.

Wenn Sie das berühmte Drive, Dive & Stay-Paket buchen, erhalten Sie alles, was Sie für eine erfolgreiche Tauchwoche benötigen: Unterkunft, Flughafentransfers, Landtauchen mit unbegrenztem Luft- und Nitrox (plus optionale Bootstauchgänge) und ein Mietfahrzeug.

## IHR ZWEITES ZUHAUSE

Belmar ist ein kleines und gemütliches Resort direkt am Meer mit atemberaubendem Meerblick von jedem einzelnen Apartment. Stellen Sie sich vor, Sie frühstücken, während eine Gruppe Delfine vorbeizieht, oder essen zu Abend und genießen dabei den Bonairischen Sonnenuntergang bequem von Ihrer eigenen Veranda aus.

Alle geräumigen Apartments mit einem, zwei oder drei Schlafzimmern verfügen über einen großen Balkon oder eine Veranda, auf der Sie den Alltag vergessen können. Aufgrund des einzigartigen Stils und der einzigartigen Einrichtung werden Sie sich vom ersten Moment an wie zu Hause fühlen.

Alle Schlafzimmer sind klimatisiert, während das Wohnzimmer und die Veranden über Deckenventilatoren verfügen. Die Küchen sind komplett ausgestattet mit unter anderen Kühlschrank und Geschirrspülmaschine. Alle Gäste haben Zugang zu kostenfreiem WLAN.

## VALET DIVING

Genießen Sie den puren Luxus des Valet-Boottauchens. Steigen Sie an Bord direkt am Steg des Belmars und lehnen Sie sich zurück, bis Sie ins Wasser springen. Lassen Sie sich von den Tauchguides die wunderschöne Unterwasserwelt von Bonaire zeigen.

Unsere Crew lädt Ihre Ausrüstung auf das Boot und baut sie für Sie auf. In der Zwischenzeit können Sie Ihren Tauchplan besprechen oder sich mit einem neuen Freund anfreunden! Sobald Sie am Tauchplatz angekommen sind, führen Sie unsere erfahrenen Tauchlehrer ins Wasser und weisen Ihnen den Weg zu versteckten Orten und Meereslebewesen.

Genießen Sie die Sonne, während die Crew frische Handtücher, frisches Obst, Snacks und Erfrischungen verteilt. Die Anzahl der Taucher auf dem Boot ist auf acht begrenzt, um sicherzustellen, dass wir jedem den Service bieten können, den er verdient.

## FLUCHT INS PARADIES

Jeder ist eingeladen, seinem hektischen Alltag zu entfliehen und die Sonne an den Schwimm-/Tauchanlegestellen oder am großen Swimmingpool mit atemberaubendem Panoramablick zu genießen. Das ist wirklich die ultimative Art zu entspannen.

Das private Haus Riff Sara's Smile liegt nur wenige Schritte von den Apartments entfernt und ist nur für Belmar-Gäste zugänglich. Es bietet fantastische Möglichkeiten zum Schnorcheln und Tauchen. Bei diesem einfachen, aber atemberaubenden Tauchgang können Taucher nach kleinen Lebewesen Ausschau halten. Seepferdchen sind bei Sara's Smile keine Seltenheit.

Mit Tauchflaschen, Spülbecken und Bänken zum Aufstellen Ihrer Ausrüstung direkt am Dock ist die Logistik so einfach wie möglich.

## RUND UM IHR WOHLBEFINDEN

Unser oberstes Ziel ist es, Ihren Aufenthalt so angenehm und stressfrei wie möglich zu gestalten. Um dies zu erreichen, stehen Ihnen unsere Mitarbeiter an der Rezeption und ihre umfassenden Kenntnisse der Insel zur Seite, um Ihnen bei der Planung und Organisation Ihres Urlaubs nach Ihren Wünschen zu helfen.

Die Mitarbeiter von Belmar können Ihnen bereits vor Ihrer Ankunft bei der Planung behilflich sein. Möchten Sie bei Ihrer Ankunft Lebensmittel in Ihrem Apartment haben? Schicken Sie uns einfach die Liste und wir sorgen dafür, dass alles geregelt ist. Brauchen Sie Blumen oder Obst zum Geburtstag oder Jubiläum? Kontaktieren Sie uns und wir helfen Ihnen weiter.

Darüber hinaus verwöhnen wir unsere Gäste täglich mit Erfrischungen auf dem Pooldeck!

## KLEIN UND PERSÖNLICH

Das freundliche Personal des PADI 5-Sterne-Tauchshops vor Ort ist jeden Tag für Sie da, um Kurse auf allen Niveaus zu geben, erstklassige Leihausrüstung zu verleihen oder mit Ihnen einen Bootstauchgang zu unternehmen.

Unsere engagierten PADI-Lehrer unterrichten PADI-Kurse für Anfänger Level bis hin zum Dive Master und allen PADI-Spezialitäten.

Belmar ist auch ein universelles Überweisungszentrum. Wir bieten unseren Tauchern einen persönlicheren Service mit Privatkursen und geführten Landtauchgängen.

Besuchen Sie das moderne Einzelhandelsgeschäft, um Tauchzubehör und Souvenirs zu kaufen oder einfach Ihre Erlebnisse mit dem Personal oder anderen Tauchern zu teilen. Unsere Mitarbeiter helfen Ihnen gerne bei der Buchung anderer Aktivitäten wie Windsurfen, Kitesurfen oder Segeln. Belmar liegt in der Nähe der besten Kite surf- und Windsurf-Spots der Insel.

Diving & more

Buddy Dive

# Your Buddies on Bonaire

Wir betreiben nicht nur zwei der besten Resorts für Taucher auf Bonaire, sondern bieten auch eine breite Palette an Dienstleistungen an. Angefangen bei einer der größten Einrichtungen für technisches Tauchen in der Karibik bis hin zur Buddy Dive Academy für Tauchkurse auf jedem Niveau. Vom Gründungspartner zweier gemeinnütziger Organisationen bis hin zu zwei Einzelhandels- und Dienstleistungsgeschäften! Egal, wonach Sie suchen ... Wir sind Ihre Buddies auf Bonaire.

Buddy Dive Tek – Reef Renewal Bonaire - Familienurlaub - Tauchen auf Bonaire - Veranstaltungen und mehr ...

# Technisches Tauchen

## Für die, die es entdecken wollen!

**Buddy Dive Tek wurde 2007 mit der Mission eröffnet, seinen Gästen bei Buddy Dive und auf Bonaire hochwertigen technischen Support und Schulungen zu bieten.**

Seitdem ist Buddy Dive Tek zu einem sehr wichtigen Bestandteil des Tauchbetriebs bei Buddy Dive geworden und hat sich auf Bonaire einen Ruf als „Premier Technical Diving Facility" auf der Insel aufgebaut. Das Buddy Dive Tek-Team repräsentiert eine Fülle von technischem Wissen und Zertifizierungen aus allen Bereichen des Tauchens. Mit einem voll funktionsfähigen technischen Support-Service; umfangreicher Ausrüstungsverleih und technisches Training auf allen Ebenen, Buddy Dive Tek bietet alles, was benötigt wird. Dies garantiert ein breites Verständnis der technischen Tauchgemeinschaft. Das Buddy Dive Tek-Team bleibt das ganze Jahr über aktiv, indem es die tiefen Riffe, Höhlen und Wracks von Bonaire unterrichtet, fördert, führt und erkundet.

### GASMISCHSTATION

Unsere Mischstation befindet sich im Herzen unserer technischen Tauchstation am Drive Thru. Wir sind in der Lage, alle von Ihnen gewünschten O2- und TRIMIX-Mischungen zu liefern. Wir bieten auch Standard-GUE-Gase an.

### CCR TAUCHER

Buddy Dive Tek ist eine 100% rebreather-freundliche Einrichtung. Unsere Anlage verfügt über ein großes Lager an Rebreather-Zylindern unterschiedlicher Größe, verschiedene Arten von CO2-A bsorptionsmitteln und eine hochmoderne Füllstation mit 2 Druckerhöhungspumpen, die in der Lage sind, Hochdruckfüllungen mit Sauerstoff und TRIMIX zu erreichen. Unsere 100% Rebreather-freundliche Einrichtung verfügt auch über Personal, das in verschiedenen CCR-Einheiten wie dem JJ CCR, dem X-CCR und dem O2ptima CCR geschult ist. All dies ist immer auf Lager!

### BUDDY DIVE TEK OPEN CIRCUIT

Diving doubles or sidemount? No problem! We provide all necessary equipment to support your preferred configuration; backplates with harness, wings, regs, spools, DSMB's, etc.

### BUDDY DIVE TEK SCHULUNG

Bei Buddy Dive Tek bieten wir eine große Auswahl an technischen Tauchkursen, Schnupperkursen für diejenigen, die noch nicht zertifiziert sind, und fortgeschritteneren Kursen für diejenigen, die ihr Wissen erweitern möchten. Wir bieten Programme auf mehreren Ebenen an. Kurse können in verschiedenen Sprachen unterrichtet werden.

Blending Station | CCR Friendly | Tec Courses

Buddy Dive

Für weitere Informationen und spezielle Fragen zum technischen Tauchen, Bitte wenden Sie sich direkt an unser Tec team.

International: +599 717 5080/+599 789 5080
tekdiving@buddydive.com
www.buddydive.com/tec

# Veranstaltungen

## OPERATION CCR

Jedes Jahr im Mai verwandelt sich das Buddy Dive Resort in einen CCR-Himmel! Während dieser einwöchigen Veranstaltung bietet das Buddy Dive Resort ein Programm voller Ausrüstungsproben, Demos, Präsentationen und natürlich vielen CCR-Tauchgängen! Wir werden ein Boot exklusiv für alle CCR-Taucher reservieren und Sie können an unserem geführten Windjammer-Tauchgang teilnehmen!
Möchten Sie mehr über das CCR-Tauchen erfahren, sich mit anderen Tauchern vernetzen, die das gleiche Ziel haben, und die neueste Ausrüstung auf dem Markt ausprobieren? Lassen Sie sich das nicht entgehen und seien Sie Teil dieser ganz besonderen Woche!

## BUDDY DIVE THRU THE LENS

Im August veranstaltet das Buddy Dive Resort DAS Unterwasserfotografie-Event auf Bonaire. Buddy Dive Thru The Lens ist speziell für Taucher gedacht, die neu in der Unterwasserfotografie sind, sowie für diejenigen, die ihre Fähigkeiten optimieren möchten.
Während des Buddy Dive Through the Lens bietet, unser Unterwasserfotograf Guillermo Alcorta ein zugängliches Programm zur Entwicklung von Fähigkeiten und Wissen durch Workshops und Präsentationen. Die Teilnehmer haben die Möglichkeit, neu erlernte Fähigkeiten in einer perfekten Umgebung zu üben – den wunderschönen Riffen von Bonaire.

## MARINE LIFE EDUCATION

Begleiten Sie uns für eine Woche voller Aktivitäten, Präsentationen und geführter Tauchgänge, um mehr über das Leben am Riff und die Unterwasserfauna zu erfahren. Marine Life Education wird vom Fish ID-Experten Eric Riesch ins Leben gerufen und unterstützt. Sein Programm konzentriert sich auf die Identifizierung von Meereslebewesen und das Verhalten von Rifffischen, wobei der Schwerpunkt auf Arten liegt, die direkt am Dock des Resorts zu finden sind. Zu den Aktivitäten gehören Fish-ID-Bootstauchgänge, Mangroven-Schnorcheln, Präsentationen und mehr! Während der Marine Life Education-Wochen bieten wir ein Sonderangebot für jeden zweiten Taucher an und Sie erhalten einen Rabatt auf die Reef-ID-Bücher.

## BONAIRE TEK

Während der bedeutendsten Veranstaltung zum technischen Tauchen in der Karibik bieten wir Vorführungen und Probetrainings mit der neuesten Ausrüstung, Präsentationen renommierter Namen der Branche und viele technische Tauchgänge an. Wir beherbergen Gastredner von mehreren Agenturen und Ausrüstungslieferanten.
Unser Ziel ist es, unterschiedliche Menschen aus der ganzen Welt zusammenzubringen, eine Gemeinschaft zu schaffen und neue Partnerschaften zu initiieren. Gäste von Bonaire Tek können einige erstaunliche Tieftauchgänge erleben, wie zum Beispiel einen Tauchgang auf dem tiefen Wrack von „The Windjammer".

# YOUR BUDDIES
## für eine bessere Welt

**Reef Renewal**
**Bonaire**

Seit 2012 ist die Reef Renewal Foundation Bonaire, eine gemeinnützige Organisation, Die Organisation widmet sich der Unterstützung der natürlichen Genesung von Bonaire`s Riffen durch groß angelegte aktive Restaurierung.

Unterstützt durch Forschung und Kooperationen auf der ganzen Welt nutzen sie innovative Techniken, um Korallenarten wiederherzustellen, während sie gleichzeitig die Gemeinschaft aufklären, einbeziehen und inspirieren, Maßnahmen zum Schutz unserer Riffe zu ergreifen.
Das Buddy Dive Resort ist Gründungspartner von Reef Renewal Bonaire.
Am Buddy's Reef finden Sie die ersten Korallenaufzucht- und Transplantationsstandorte, sodass Sie die Möglichkeit haben, einen genauen Blick auf die Arbeit von Reef Renewal Bonaire zu werfen. Möchten Sie mehr erfahren?Nehmen Sie am Reef Renewal Specialty Course teil und werden Sie Freiwilliger!

www.reefrenewalbonaire.org
info@reefrenewalbonaire.org

@reefrenewalbonaire
@reefrenewalbonaire

Murphyn Henar FOUNDATION

Zu Ehren von Murphyn wurde die Murphyn Henar Foundation gegründet, der von 1993 bis zu seinem Tod im Jahr 2019 als Divemaster für Buddy Dive arbeitete. Er war bekannt für seine gute Laune, endlose Geduld und sein Wissen über das Tauchen auf Bonaire. Er war für viele ein Mentor und ist immer noch eine wahre Ikone auf Bonaire.

Die Mission der Murphy Henar Foundation ist es, jungen Erwachsenen auf Bonaire die Möglichkeit zu geben, in der Tauchbranche zu arbeiten. Durch die Ausbildung dieser jungen Menschen, die selbst möglicherweise nicht über die finanziellen Mittel verfügen, möchten wir ihnen eine Zukunft in der florierenden Tauchbranche auf Bonaire ermöglichen. Auf diese Weise führen wir Murphyns Rolle innerhalb der Bonaire-Gesellschaft fort. Die Rolle eines Mentors, der mit großer Leidenschaft und Begeisterung Wissen weitergibt.

www.murphynhenarfoundation.org

@murphynhenarfoundation
#murphynhenarfoundation

# Buddy Dive Academy

War es schon immer Ihr Traum, jeden Tag zu tauchen und Ihre Leidenschaft mit anderen zu teilen, während Sie an den schönsten Orten der Welt arbeiten? Wagen Sie den Schritt und werden Sie ein PADI-Profi!

Das Buddy Dive Resort ist DER richtige Ort, wenn Sie PADI Open Water Scuba Instructor werden möchten. Wir bieten seit über 10 Jahren PADI Instructor Development-Kurse an.
Bei Buddy Dive lernen Sie die Tricks des Handwerks in einem Resort, das seit über 40 Jahren für seinen erstklassigen Tauchbetrieb bekannt ist.

Lars Bosman & Maarten van den Hazel
*Course Directors*

coursedirector@buddydive.com

Unter der Leitung von Platin-Kursleiter Lars Bosman und Gold-Kursleiter Maarten van den Hazel arbeitet die Buddy Dive Academy mit einem Team engagierter IDC-Stabslehrer. Lars ist seit 2019 Kursleiter und hat über 300 Kandidaten auf verschiedenen Lehrerniveaus geschult. Maarten, seit 2013 Kursleiter, bringt wertvolle Erfahrungen aus der Arbeit in Mexiko, Indonesien und dem Aufbau seines eigenen IDC-Tauchzentrums in den Niederlanden mit.

Sara Grosen - IDC candidate

Bonaire ist der perfekte Ort für den IDC. Die wunderschönen Riffe und die Artenvielfalt erinnern Sie wirklich daran, warum Sie überhaupt mit dem Tauchen begonnen haben. Das Buddy Dive Resort bietet perfekte Bedingungen mit 2 Pools, spezielle Bereiche am Haus Riff zum Üben der Fertigkeiten im Wasser und ein großes Klassenzimmer. Das gesamte Personal war hilfsbereit und tat sein Möglichstes, um sicherzustellen, dass wir alles bekamen, was wir brauchten. Tauchlehrer zu werden ist ein großer Schritt und ich hätte mir keinen besseren Ort dafür wünschen können als das Buddy Dive Resort.

## Die meistverkauften Pro-Pakete

### Divemaster + Internship

Package includes:
* E-learning Divemaster course
* Divemaster materials
* 6 Week internship
* Free staff meal on intern days
* DAN Professional Liability insurance
  *(During internship only)*

*The package doesn't include the PADI fee for the Divemaster application.*

### All-inclusive IDC

Package includes:
* IDC materials (crew pack)
* Instructor Examination
* Instructor Application
* EFR & O2 Provider Instructor application
* EFR & O2 Provider Instructor Materials
* Shared accommodation (14 nights)
* 3 meals a day
* IDC tuition fee
* EFR & O2 provider tuition fee

Buddy Dive Academy

**WWW.BUDDYDIVE.COM/IDC**

# Der ultimative Familienurlaub

Können Sie sich einen Tauchausflug mit der ganzen Familie vorstellen? Teilen Sie Ihre Liebe zum Meer mit Ihren Kindern oder erleben Sie, wie sie ihre ersten Taucherfahrungen in einer sicheren und ruhigen Umgebung machen? Familienspaß im Pool oder die Kinder alle Fische im Meer kennenlernen lassen?

Das Buddy Dive Resort heißt seit Jahrzehnten Familien willkommen und ist das perfekte Resort für einen kompletten Familienurlaub. Als Familienunternehmen wissen wir genau, was Sie brauchen, damit die ganze Familie die beste Zeit hat. Wir bieten eine große Auswahl an Kinderprogrammen und Kursen für Kinder jeden Alters.

Für die Kleinen bieten wir das Buddy Rangers-Programm an, ein komplettes Vormittagsprogramm, bei dem wir Bildung mit Spaß verbinden. Wir bringen den Kleinen das Schnorcheln oder den Umgang mit SASY-Ausrüstung bei, machen Fisch- und Korallenerkennung, bemalen Treibholz und machen am Ende des Programms einen Überraschungsausflug. Für die Älteren bieten wir PADI SEAL Team-, Jr. Open Water- oder Jr. Advanced Open Water-Kurse an. Unser Personal ist für die Arbeit mit Kindern geschult und verfügt über große Erfahrung darin, Kindern einen sicheren und unterhaltsamen Einstieg in das Tauchen zu ermöglichen. Unsere Programme geben Müttern und Vätern die Möglichkeit, ihre Tauchgänge zu genießen, während die Kinder Spaß haben. Wer weiß, ob Sie am Ende der Woche mit der ganzen Familie tauchen werden? Wenn das keine Quality Time ist ...

Bonaires poolähnliche Tauchbedingungen und die Logistik des Resorts, einschließlich Pools, Klassenzimmern und einem Hausriff auf dem Gelände, machen es Ihren Kindern sicher, einfach und entspannt, mit dem Tauchen zu beginnen. Bonaire ist eine ruhige und sichere Insel mit SO vielen unterhaltsamen Aktivitäten für die ganze Familie!

Wir hoffen, Ihre Familie bald im Buddy Dive Resort begrüßen zu dürfen!

## Verfügbare Programme pro Alter

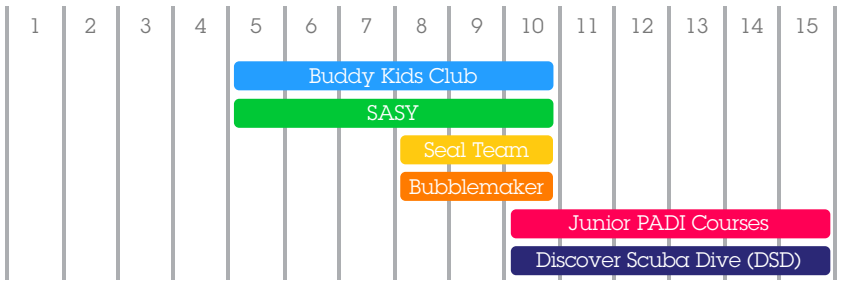


**WWW.BUDDYDIVE.COM/KIDS**

# Buddy Dive Watersports

Buddy Dive Watersports finden Sie an 3 verschiedenen Orten, die bequem über die Insel verteilt sind. Buddy Dive Watersports bedient Gäste in unseren Resorts, Gäste, die in Mietwohnungen übernachten, und diejenigen, die einen Tag auf Bonaire mit einer Kreuzfahrt verbringen. Es gibt immer einen Buddy Dive Watersports Ort für Sie! Alle Buddy Dive Watersports-Standorte sind PADI 5-Sterne-Resorts, Universal Referral Center sowie DAN-Geschäftsmitglieder.

Buddy Dive Watersports macht das Tauchen schon seit Jahren bequem, komfortabel und macht Spaß! Das erfahrene, freundliche und mehrsprachige Personal bietet Service mit persönlicher Aufmerksamkeit, um sicherzustellen, dass Ihr Urlaub unvergesslich wird.

Alle Buddy Dive Watersport Locations bieten ein (Tauch-) Einzelhandelsgeschäft, Tauchflaschen (sowohl Luft als auch Nitrox), Ausrüstungsverleih, Tauchkurse vom Anfänger bis zum Profi und geführte (Boots-) Tauchgänge.

Für Gäste, die nicht in einem der Resorts übernachten, kann Buddy Dive Watersports Ihnen täglich frische Tauchflaschen in Ihr Privathaus oder Ihre Wohnung liefern.

Wenn Sie in der Stadt sind, besuchen Sie unseren Buddy Dive Watersports Store in der Innenstadt von Kralendijk, um modische Strandkleidung, Souvenirs und eine große Auswahl an Tauchausrüstung und Zubehör zu kaufen. Das Personal hilft Ihnen gerne bei der Auswahl oder berät Sie bei Ihrer nächsten Tauchausrüstung.

- Tauchgeschäft
- Tauchflaschenlieferdienst
- Tauchkurse
- Ausrüstungsverleih

Buddy Dive WATERSPORTS

Besuchen Sie unseren Watersports store: Kaya Libertador Simon Bolivar 6
+599 717 5085 - watersports@buddydive.com - www.buddydive.com/watersports

# Tauchen auf Bonaire

Mit bis zu 60 offiziell gelisteten Tauchplätzen auf Bonaire und weiteren 20 Tauchplätzen auf Klein Bonaire ist die Insel wirklich ein Paradies für Taucher!

Das Tauchen im „Landtauchparadies" Bonaire ist sowohl für neue als auch für erfahrene Taucher ein wunderbares Erlebnis. Es gibt kaum einen Ort auf der Welt wie Bonaire, an dem Sie Ihr Auto irgendwo entlang der Küste parken, sich ausrüsten und direkt zu einem großartigen Tauchgang einsteigen können, sodass Taucher selbst entscheiden können, wann und wo sie tauchen möchten.

Da es keine starken Strömungen gibt, die Sichtweite durchschnittlich 30 Meter beträgt und die Wassertemperatur bei etwa 28 Grad Celsius liegt, ähnelt das kristallklare Wasser einem Pool.

Alle Gewässer rund um Bonaire sind geschützt und der Bonaire-Meeresnationalpark ist eines der ältesten Meeresschutzgebiete der Welt (gegründet 1979). Die gesunden Riffe und die reiche Unterwasserwelt bieten einen Spielplatz für Taucher und Schnorchler. Vor allem Makroliebhaber kommen auf Bonaire auf ihre Kosten. Wer gute Augen hat, kann nach Seepferdchen und Anglerfischen Ausschau halten, aber Taucher können auch Rochen, Schildkröten und eine erstaunliche Vielfalt an Fischarten entdecken.

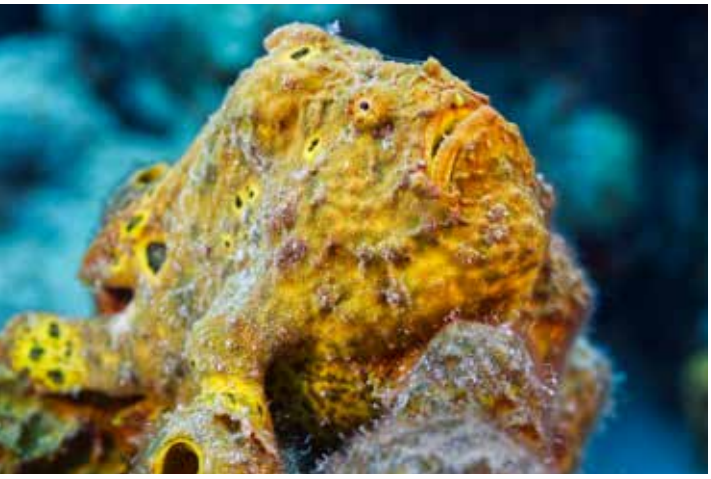

Tauchen auf Bonaire-Video

Maps © Franko Maps Ltd. Used with permission

# Über Bonaire

Bonaire liegt in der südlichen Karibik, außerhalb des Hurrikan Gürtels in der Nähe von Aruba und Curaçao, die nur 188 bzw. 64 Kilometer entfernt sind. Bonaire gilt regelmäßig als eines der besten Tauchziele der Welt und gilt als Vorreiter beim Schutz der Natur und ist ein Traum für jeden Taucher.

Allerdings bietet diese kleine bumerangförmige Insel auch denjenigen, die nicht tauchen, eine Vielzahl an Aktivitäten. Die östlichen Mangroven, die „Kinderstube des Riffs", lassen sich am besten mit dem Kajak entdecken, während im westlichen Teil der Insel mehrere Höhlen für geführte Touren geöffnet sind, um diese unbekannte und mystische Seite von Bonaire zu erkunden. Lac Bay im Süden bietet nahezu perfekte Windsurfbedingungen, was das Gebiet sowohl für Anfänger als auch für fortgeschrittene Windsurfer ideal macht, während die hügelige Landschaft im Norden der Traum eines jeden Mountainbikers ist. Klein Bonaire, eine kleine, einsame Insel eine Meile vor der Küste von Bonaire, ist bekannt für ihr Brutgebiet für Schildkröten und ihren Strand.

Ständige Passatwinde aus öestlicher Richtung sorgen für eine angenehme Brise über der 294 Quadratkilometer großen Insel. Eine durchschnittliche jährliche Niederschlagsmenge von 22 Zoll (56 cm), eine nahezu konstante Wassertemperatur von 80 Grad Fahrenheit (27 Grad Celsius) und eine etwas höhere Lufttemperatur von 82 Grad Fahrenheit (28 Grad Celsius) machen Bonaire zu einer angenehmen Umgebung für Ihren Urlaub.

Die meisten Besucher werden jedoch von den perfekten Tauchbedingungen angezogen. Mit bis zu 60 offiziell gelisteten Tauchplätzen auf Bonaire und weiteren 20 Tauchplätzen auf Klein Bonaire ist die Insel wirklich ein Paradies für Taucher!

Buddy Dive

Your Buddies on Bonaire

# Diving + Activities Pricelist

## Recreational/professional diving courses

| | | |
|---|---|---|
| **Discover Scuba Diving** | ½ day | $90 |
| Incl. theory, pool training & 1 ocean dive (min. age 10 yrs).* | | |
| **Additional Discover Scuba Dive** | ½ day | $70 |
| Incl. Dive Guide & 1 ocean dive.* | | |
| **ReActivate Scuba Refresher** | ½ day | $90** |
| Incl. materials, instruction & 1 ocean dive.* | | |
| **PADI Open Water Certification** | 4-5 days | $465 |
| Incl. instruction, course materials & certification.* | | |
| **E-learning PADI Open Water** | 2-3 days | $425** |
| Complete PADI online theory at home & the practical dives on Bonaire.* | | |
| **Referral Course** | 2 days | $285 |
| Incl. instruction, certification & 4 ocean dives.* Current referral papers & medical statements required. | | |
| **PADI Advanced Open Water Diver** | 2 days | $305 |
| Incl. instruction, materials, certification & 5 dives.*** | | |
| **E-learning PADI Advanced Diver** | 2 days | $305** |
| Complete PADI online theory at home & 5 ocean dives on Bonaire. *** | | |
| **PADI Adventures Dives** | ½-1 days | $60 |
| Incl. 1 dive & materials.*** | | |
| **Rescue Diver Certification** | 3-4 days | $395 |
| Incl. instruction, certification, materials & diving. *** | | |
| **E-Learning Rescue Diver** | 2-3 days | $375** |
| Complete PADI online theory at home & confined water training and 4 open water dives on Bonaire. | | |
| **Emergency First Response** | 1 day | $165 |
| Incl. instruction, course materials & certification. | | |
| **E-learning Emergency First Response** | 1 day | $165** |
| Complete PADI online theory at home & the practical part on Bonaire. | | |
| **E-learning Dive Master Course** | 12 days | $975** |
| Complete PADI online theory at home & the practical dives on Bonaire. *** | | |

* Use of all required equipment is included.
** Including online PADI fee.
*** Equipment & dive air not included.

## Specialty Dive Courses

| | | |
|---|---|---|
| **Deep Diver** | 2 days | $245 |
| Incl. 4 dives, book & instruction. | | |
| **U/W Navigation Diver** | 1-2 days | $195 |
| Incl. 3 dives, book & instruction. | | |
| **Night Diver** | 1-2 days | $200 |
| Incl. 3 dives, book & instruction. | | |
| **Search & Recovery Diver** | 2 days | $200 |
| Incl. 4 dives, book & instruction. | | |
| **Wreck Diver** | 2 days | $245 |
| Incl. 4 dives, book & instruction. | | |
| **Enriched Air (Nitrox) Diver** | 1 day | $135 |
| Incl. book & instruction. | | |
| **E-learning Enriched Air (Nitrox) Diver** | ½ day | $120* |
| Complete PADI online theory at home & the practical part on Bonaire. | | |
| **U/W Naturalist** | 1 day | $150 |
| Incl. 2 dives, slide show & instruction. | | |
| **Peak Performance Buoyancy** | 1 day | $150 |
| Incl. 2 dives, weight check & instruction. | | |
| **Fish Identification** | 1 day | $150 |
| Incl. 2 dives, slide show & instruction. | | |
| **Lion Fish Hunter Instruction** | 1 day | $150 |
| Incl. 2 dives, all materials & instruction. | | |
| **Diver Propulsion Vehicle (DPV)** | 1 day | $185 |
| Incl. 2 dives & materials. | | |

Important note: All specialties are excluding air & equipment.
* Including online PADI fee.

## Dive Equipment Rental

| | Daily | 7 days |
|---|---|---|
| Mask & Snorkel | $7 | $35 |
| Fins | $7 | $35 |
| Snorkel set | $11 | $55 |
| Snorkel vest | $7 | $35 |
| BCD | $14 | $70 |
| Regulator with gauges & octopus | $14 | $70 |
| Dive computer | $14 | $70 |
| Mesh bag | $4 | $20 |
| Wetsuit | $14 | $70 |
| Octopus or gauges | $7 | $35 |
| Wetsuit (full) | $21 | $105 |
| Open Heel Fins | $14 | $70 |
| Dive Light LED (without batteries) | $14 | $70 |
| Scuba set* | $46 | $230 |
| DPV (½ day or 6 days) | $51 | $605 |
| DIN-Adapter | $2 | $10 |

* BCD, Regulator, Mask, Snorkel, Fins, Wetsuit & free rental of dive computer.

## Dive Packages

| A La Carte | Daily |
|---|---|
| U/L Shore Diving | $48 |
| 1-Tank Boat Dive & U/L air | $85 |
| 2-Tank Boat Dive & U/L air | $120 |
| 1-Tank Boat Dive, if on U/L Shore Diving | $55 |
| 2-Tank Boat Dive, if on U/L Shore Diving | $85 |

| A La Carte | Weekly |
|---|---|
| U/L Shore Diving* | $205 |
| U/L Shore Diving (7 days) | $239 |
| 6 Days U/L Shore Diving + 6 Boat Dives | $455 |
| Upgrade to 11 Boat Dives | + $196 |
| Upgrade to 12 Boat Dives | + $235 |
| 6 Days Shore Diving + 12 Boat Dives $690 | $690 |

Tank rental includes the use of weights & weight belt.
All air package include nitrox.
There is a surcharge when diving with doubles/ double side mount
An upgrade to 11 and 12 boat dives applies only when 6 boat dives & 6 days unlimited shore package is booked.

## Private Dive Guide*

| | 1 dive | 1/2 day | 1 day |
|---|---|---|---|
| Check Dive with Divemaster | $60 | - | - |
| Dive Master Guide | $50 | $130 | $255 |
| Private Instructor | $60 | - | - |
| Guided DPV dives (2 dives) | - | - | $130 |

* The private guide rates exclude dive equipment, tanks & weight. Min. 2 pax required, max 6 pax.

## Night Dives

| | |
|---|---|
| **Guided Night Dive** | $90 |
| Light is included. | |
| **Fluorescent/ Ostracod Night Dive*** | $90 |
| Light is included. The Ostracod dive is off-property while the florescent night dive is at the Buddy Dive house reef. | |
| **Black Water Night Dive*** | $150 |
| Light is included. Black water dive focuses on finding unique creatures in the watercolumn, attracted from the deep by high powered light sources. | |

* By arrangement & subject to availability, sign up onsite 24hrs in advance.

All prices are subject to change without prior notice

Buddy Dive

## Buddy's Kids Programs

Have your child explore the beautiful reefs and marine life with an entertaining program while you are out diving or snorkeling!

### Bubble maker $90

Scuba experience for children ages 8 - 10.Incl. instructions, 1 dive & use of all required equipment.

### Buddy Rangers

A fun filled experience where kids learn to snorkel and how to use SASY equipment. Learn about fish and the underwater world and enjoy lots of other activities like driftwood painting.
For children ages 5 - 10 who are able to swim.
5 days from 8:30 a.m. to 12.30 p.m. (Mon-Fri only).

| | 1 Day | 3 Day | 5 Day |
|---|---|---|---|
| Buddy Rangers | $60 | $180 | $250 |

### PADI Seal Team

Start Scuba diving early with this specially designed program for kids! 'Aqua missions' & underwater fun using real scuba gear is a great way to introduce children to the underwater world & offer them an opportunity to dive just like mom & dad! For children ages 8 - 10 who are able to swim. 5 days from 8.30 a.m. to 12.30 p.m. (Mon-Fri only).

| | |
|---|---|
| 5 mornings | $350 (min 2 kids) |

*All courses, services & rentals are quoted per person. Prices and government taxes are subject to change and include 6% government taxes. Pre-paid packages are non-refundable or transferable. No service charge will be added.*

## Reef Renewal Specialties

| | | |
|---|---|---|
| **Discover Reef Renewal**<br>Incl. 1 dive, RRFB Tag & Air / Nitrox. | ½ day | $65 |
| **Reef Renewal Diver Distinctive Specialty**<br>Incl. 3 dives, material, RRFB Tag & Air / Nitrox. | 1½ - 2 days | $220 |
| **Reef Renewal Day***<br>Incl. 2 dives & Air / Nitrox. | 1 day | $80 |

* For Certified Reef Renewal Divers.

Buddy Dive TEK

# TEC DIVING

## Tec Prices

### Gases

All blends available (40% - 100% O2 / TRIMIX)

| | |
|---|---|
| O2 blends per cu.ft of O2 | $1 |
| He blends per cu.ft of Helium | $3,50 |
| Handling fee per blend | $10 |

### Rebreather Sorb*

| | |
|---|---|
| Sofnolime 812 per lbs | $6 |
| Sofnolime 812 per Keg | $264 |
| ExtendAir | $56 |

**REBREATHER - Try out & courses upon request*

### Guided Tech Dives (per diver) $120

Windjammer Wreck or any other shore dive site.
Equipment & gas are excluded.

## Tec Courses

| | | |
|---|---|---|
| **Discover Tec Program**<br>Try what it feels like to be diving in a back-mounted twinset combined with a stage tank. | 1 day | $150 |
| **Tec Basics**<br>Learn basics skills and procedures to participate in a technical diving course. Including tanks, excluding equipment. | 3 days | $325 |
| **PADI Tec 40**<br>Transition from recreational to technical diving & be able to dive to 40m/130ft. | 5 days | $595 |
| **PADI Tec 45**<br>Take Tech diving to the next level & be able to dive to 45m/145ft. | 3 days | $450 |
| **PADI Tec 50**<br>Further your Tech Skills, by mastering further techniques & be able to dive to 50m/165 ft. | 3 days | $450 |
| **PADI Tec TRIMIX 65**<br>Advance your skills, learn TRIMIX & be able to dive to 65m/231ft. | 5 days | $742 |
| **DSAT Gas Blender**<br>Learn all of the essential skills to become a Mixed Gas Blender. | 1 day | $185 |
| **GUE Fundamentals class**<br>This course will make you a better, safer and more competent diver. | 4 days | on request |
| **GUE Doubles Primer**<br>Learn how to safely and comfortably dive a double tank cylinder configuration. | 2 days | on request |

### Tec Courses Additional Information

*Course material included. Tanks, Air & Nitrox will be included in the course, helium & O2 fills (higher than 32%) will be charged per cu ft of gas.*

## Tec Equipment Rental

| Cylinders | Day | Week |
|---|---|---|
| Doubles Al 80's | $26 | $130 |
| Bail out tanks Al 80's - Al 40's | $13 | $65 |
| Faber Steel 3lt - 2lt & 3lt (Rebreather) | $13 | $65 |
| **Regulators** | | |
| Reg sets for Doubles / Side Mount | $26 | $130 |
| Stage Reg with SPG | $13 | $65 |
| **Technical Rig** | | |
| Back plate, harness, regs, wing & tanks | $60 | $300 |
| **Essentials** | | |
| Lift bag / DSMB | $8 | $40 |
| Reel | $8 | $40 |
| **DPV** | $75 | |

## Closed Circuit Rebreather

| | 6 days |
|---|---|
| **CCR Rec**<br>Air as diluent - sofnolime (5lb per day) | $440 |
| **CCR Rec**<br>Air as diluent - sofnodive (Poseidon) ExtendAir (O2ptima) | $575 |
| **CCR Tec**<br>Trimix as diluent - sofnolime (5lb per day) | $565 |
| **CCR Tec**<br>Trimix as diluent - sofnodive (Poseidon) ExtendAir (O2ptima) | $700 |

## Open Circuit

| | |
|---|---|
| **Open Circuit (OC)**<br>6 days OC Deep Air** | $960 |
| **OC Tec (Trimix)*** | $1360 |

## Tech add ons

| | |
|---|---|
| **Add boats (3x 2hrs bottom time)**<br>Dive and explore our deepest wreck! | $375 |
| **Wind Jammer Tech Dives**<br>(price is per person per dive) | $120 |

*** Air as Bottom Gas*
**** TRIMIX as Bottom Gas*
*All prices are including Government Tax*

All prices are subject to change without prior notice

# Marine Life ID Map

French Angelfish

Queen Angelfish

Cherubfish

Foureye Butterflyfish

Blue Tang

Juvenile Blue Tang

Whitespotted Filefish

Scrawled Filefish

Black Durgon

Spotted Drum

Seahorse

Frogfish

Sand Diver

Scorpionfish

Red Lionfish

Peacock Flounder

Bluehead

Yellowhead Wrasse

Creole Wrasse

Rainbow Wrasse

Rainbow Parrotfish

Queen Parrotfish

Redtail Parrotfish

Spotlight Parrotfish

Tarpon

Bonefish

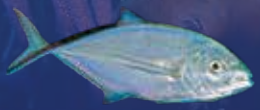
Bar Jack

Horse-eye Jack

Great Barracuda

Bigeye

Blackbar Soldierfish

Longspine Squirrelfish

Das Karibische Meer hat viele verschiedene Fischarten
Diese Übersicht zeigt die Fischarten, denen Sie möglicherweise während Ihrer Tauchgänge begegnen werden.

Porcupine Fish

Web Burrfish

Sharpnose Puffer

Spotted Trunkfish

Honeycomb Cowfish

Trumpetfish

Barred Hamlet

Yellowtail Damselfish

Caribbean Reef Squid

Octopus

Lettuce Sea Slug

Flamingo Tongue

Red Hind

Harlequin Bass

Tiger Grouper

Coney

Schoolmaster

Yellowtail Snapper

Cubera Snapper

Yellowhead Jawfish

Redlip Blenny

Green Turtle

Hawksbill Turtle

Sharptail Eel

Spotted Eagle Ray

Southern Stingray

Green Moray

Spotted Moray Eel

Caribbean Spiny Lobster

Yellowline Arrow Crab

Banded Coral Shrimp

Christmas Tree Worm

Photo credit: ©New World Publications, fishid.com

Buddy Dive
RESORT
Bonaire
BELMAR
Bonaire