Buddy Dive

Your Buddies on Bonaire

Ein Paradies für Taucher

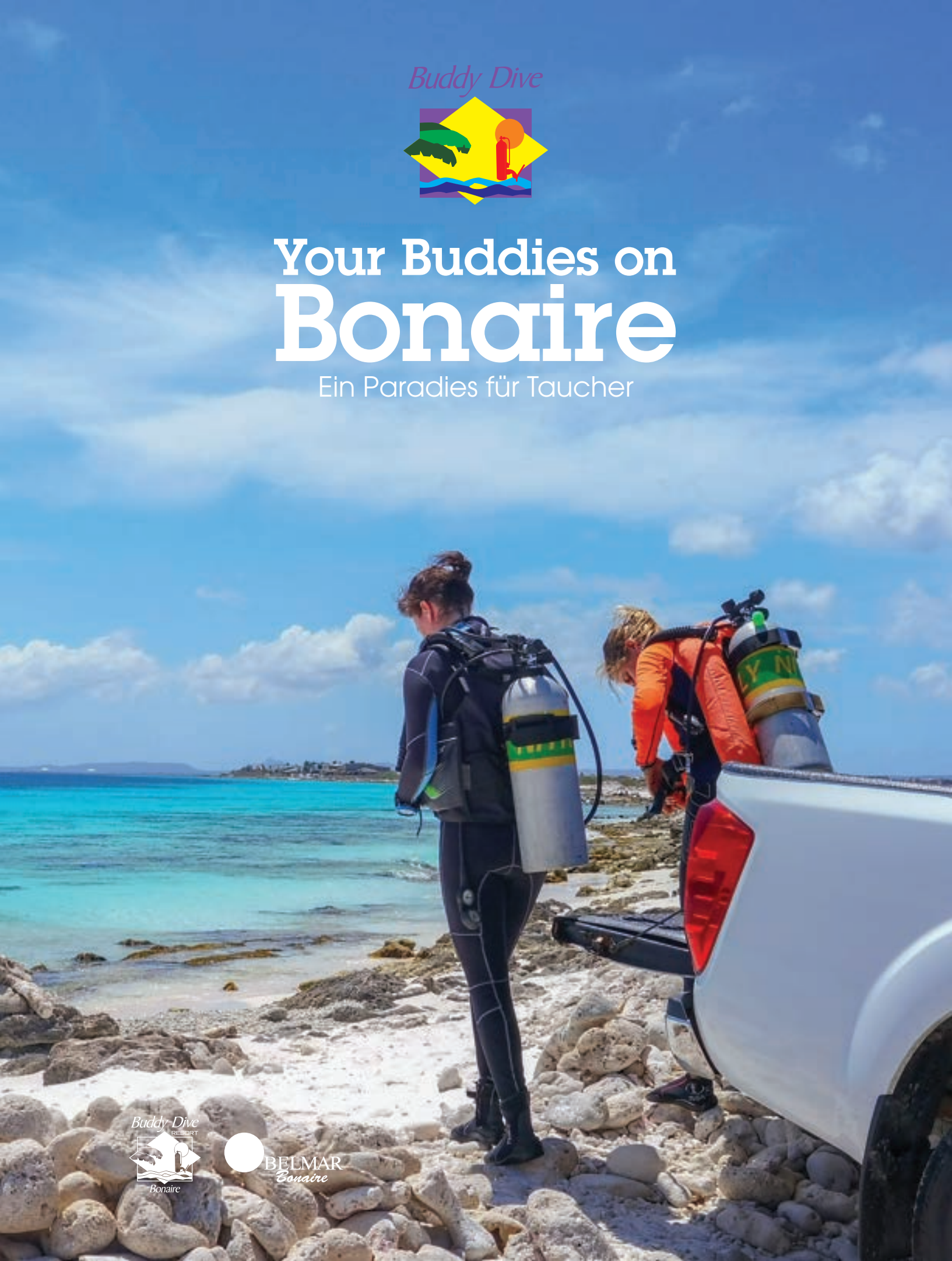

Buddy Dive RESORT Bonaire

BELMAR Bonaire

Your Buddies on Bonaire

Buddy Dive RESORT Bonaire

BELMAR Bonaire

YOUR BUDDIES WORLD	Buddy Dive Resort Bonaire	Belmar Oceanfront Apartments
ADRESSE	Kaya Gob. N. Debrot 85, Bonaire Dutch Caribbean	EEG Boulevard 88, Bonaire Dutch Caribbean
INTERNATIONALE RESERVIERUNGEN	+(599) 717 5080 +(599) 789 5080	+(599) 717 5080 +(599) 789 5080
USA / KANADA RESERVIERUNGEN	1-866-GO-BUDDY	1-888-655-0605
EMAIL	info@buddydive.com	info@belmar-bonaire.com
WEBSEITE	www.buddydive.com	www.belmar-bonaire.com

Foto von: Federico Cabello, Martin Cicilia, Annie Crawley, Bob Edwards, Alcides Falanghe, John Wall, Martien van der Valk, Marcel Westerhoff, Beth Watson, Kids Sea Camp, Kadu Pinheiro, Staysly Goilo, Kiril Egorov, Manuel Bustelo, ©New World Publications, fishid.com, Ugljesa Stajic

Design: Sapias Holding Ltd. Bonaire, Dutch Caribbean. All rights reserved.

Dive Sites Klein Bonaire				
	A	No Name	M	Hands Off
	B	Ebo´s Reef	N	Forest
	C	Jerry´s Sponges	O	Southwest Corner
	D	Just A Nice Dive	P	Munk's Haven
	E	Nearest Point (Piedra Kolet)	Q	Sharon's Serenity
	F	Keepsake	R	Mi Dushi (Johanna's Revenge)
	G	Bonaventure	S	Yellow Man
	H	Monte´s Divi Tree	T	Carl's Hill (Punt P'abou)
	I	Rock Pile	U	Ebo's Special
	J	Joanne´s Sunchi	V	Leonora's Reef
	K	Captain Don´s Reef	W	Knife
	L	South Bay	X	Sample

Dive Sites Bonaire								
	1	Boka Bartól	17	Weber´s Joy (Witch´s Hut)	33	Town Pier	49	Salt Pier
	2	Playa Benge	18	Jeff Davis Memorial	34	Calabas Reef	50	Salt City (Saliña Abou)
	3	Playa Funchi	19	Kalli´s Reef	35	Eighteenth Palm	51	Invisibles
	4	Bisé Morto	20	Oil Slick Leap	36	Windsock	52	Tori´s Reef
	5	Wayaká	21	Barkadera	37	Corporal Meiss (North Belnem)	53	Pink Beach (Kabayé)
	6	Boka Slagbaai	22	Andrea II	38	Bachelor´s Beach	54	White Slave
	7	Nukove (Doblet)	23	Andrea I	39	Chez Hines	55	Margate Bay
	8	Carel´s Vision	24	Petrie´s Pillar	40	Lighthouse Point	56	Red Beryl
	9	Karpata	25	Small Wall	41	Punt Vierkant	57	Atlantis
	10	La Dania´s Leap	26	Cliff	42	The Lake	58	Vista Blue
	11	Rappel	27	La Machaca	43	Hilma Hooker	59	Sweet Dreams
	12	Bloodlet	28	Reef Scientifico	44	Angel City	60	Red Slave (Peleké)
	13	Ol´Blue (Boka di Tolo)	29	Buddy´s Reef	45	Alice in Wonderland	61	Willemstoren Lighthouse
	14	Country Garden	30	Bari Reef	46	Aquarius	62	White Hole
	15	Bon Bini Na Kas	31	Front Porch	47	Larry´s Lair	63	Cai
	16	1000 Steps	32	Something Special	48	Jeannie´s Glory		

Maps © Franko Maps Ltd. Used with permission

Buddy Dive
RESORT

Your Buddies on Bonaire

TAUCHER, SCHNORCHLER, ABENTEURER UND ERHOLUNGSUCHENDE FÜHLEN SICH IM BUDDY DIVE RESORT GLEICHERMASSEN WOHL.

Buddy Dive ist bekannt für eine ungezwungene Atmosphäre, sympathisches Personal, geräumige Unterkünfte und einen Tauchbetrieb, der die Bedürfnisse und Wünsche der Gäste berücksichtigt. Unser Gästeservice umfasst 24-Stunden-Personal an der Rezeption und Sicherheitspersonal auf dem Gelände - damit Sie jederzeit die Unterstützung erhalten, die Sie benötigen.

Um sicherzustellen, dass unsere Gäste die beste Zeit haben, gibt es einen voll ausgestatteten Tauchbetrieb,zwei Restaurants (Ingridiënts & Blennies), zwei Swimmingpools, ein Kinderaktivitätszentrum und eine eigene Flotte von Mietwagen vor Ort!

Buddy Dive Resorts Drive-Thru wurde entwickelt, um das Aufladen Ihrer Tauchflaschen so einfach wie möglich zu gestalten. Fahren Sie mit Ihrem Pickup Truck direkt in die Abfüllstation und laden Sie Ihre Tauchflaschen ein, um an einem der 60 wunderschönen Tauchplätze zu tauchen.

Das Buddy Dive Resort verfügt über eine eigene Mietwagenflotte mit Pickup Trucks und Vans. Wenn Sie das Drive & Dive-Paket buchen, haben Sie Ihren eigenen Leihwagen in Ihrem Paket enthalten. Auf diese Weise können Sie das Paradies für Landtaucher auf seine beste Weise genießen.

Jeden Morgen bietet das Buddy Dive Resort ein köstliches internationales Frühstücksbuffet. Unsere Köche bereiten eine große Auswahl an Gerichten zu. Beginnen Sie Ihren Tag in unserem Frühstücksrestaurant mit Meerblick, um sich auf einen Tauchtag vorzubereiten.

Der Tauchbetrieb gilt als einer der besten der Welt. Es bietet Land- und Bootstauchen, Buddy Dive Academy, Buddy Dive's Kids Club und eine große technische Tauchanlage. Das Buddy Dive Resort verfügt auch über ein wunderschönes Hausriff, hochwertige Leihausrüstung, ein Einzelhandelsgeschäft und ein Aktivitätszentrum.

BDas Buddy Dive Resort verfügt über zwei Restaurants am Meer. Ein schnelles Mittagessen zwischen den Tauchgängen, Getränke mit Freunden im Restaurant Blennies oder ein exklusiver Abend mit gehobener Küche im Ingridiënts - im Buddy Dive Resort ist alles möglich.

Das Buddy Dive Resort verfügt über 6 Tauchboote. Steigen Sie am Buddy Dive Dock ein und lassen Sie sich von den professionellen Kapitänen und Tauchführern die besten Tauchplätze von Bonaire und Klein Bonaire zeigen. Bei mehreren Abfahrten pro Tag steht Ihnen immer ein Boot zur Verfügung.

Im Buddy Dive Resort können Sie zwischen Apartments mit 1, 2 oder 3 Schlafzimmern wählen. Alle Apartments verfügen über einen Balkon oder eine Veranda, klimatisierte Schlafzimmer und eine voll ausgestattete Küche. Das rund um die Uhr zugängliche Hausriff ist immer nur wenige Schritte entfernt.

WILLKOMMEN

Wussten Sie, dass Sie an unserem Hausriff fantastische Nachttauchgänge genießen können?

DAS ULTIMATIVE TAUCHERLEBNIS

Das Buddy Dive Resort ist ein 5-Sterne-PADI-Tauchresort mit umfassendem Service, das ideal gelegen ist und über alle Einrichtungen verfügt, die Sie für Ihren perfekten Tauchurlaub benötigen.
Wenn Sie unser Drive & Dive-Paket buchen, können Sie die 60 wunderschönen Tauchplätze an der Küste von Bonaire optimal genießen. Fahren Sie Ihren Pickup Truck (der mit Ihrem Paket geliefert wird) durch die Drive-Thru-Abfüllstation, um Ihre Flaschen problemlos abzuholen. Mit diesem Paket können Sie so viele Luft- oder Nitrox-Flaschen verwenden, wie Sie möchten. Lieber Bootstauchen? Das Buddy Dive Resort verfügt über 6 Tauchboote, die mehrmals täglich abfahren. Lassen Sie sich von unserer professionellen Crew die wunderschöne Unterwasserwelt von Bonaire und Klein Bonaire zeigen.
Direkt vor dem Dock befindet sich Buddys Riff. Das rund um die Uhr zugängliche Hausriff ist tagsüber oder nachts ein großartiger Tauchgang. Mit Spültanks, einer Dusche, einem Ausrüstungsverleih und einem Einzelhandelsgeschäft direkt am Dock ist großartiges Tauchen garantiert.

DEIN STÜCK PARADIES

Das Buddy Dive Resort bietet Unterkunft für Alleinreisende, Paare, Familien und noch größere Gruppen. Alle Apartments verfügen über klimatisierte Schlafzimmer, einen Balkon oder eine Veranda mit Meer- oder Gartenblick sowie eine Küche, um Ihren Aufenthalt so einfach wie möglich zu gestalten, sodass Sie sich auf die Erkundung der Insel konzentrieren können.

Während Ihres Oberflächenintervalls können Sie in einem der Swimmingpools, an einem der erhöhten Sandstrände entspannen oder sich an der Poolbar mit einem tropischen Getränk verwöhnen lassen.

Im Buddy Dive Resort finden Sie zwei Restaurants am Meer. Unser neu renovierte Blennies ist täglich zum Mittag-, und Abendessen geöffnet. Im Restaurant Ingridiënts können Sie ein köstliches Abendessen im mediterranen Stil mit atemberaubendem Blick über das Karibische Meer genießen.

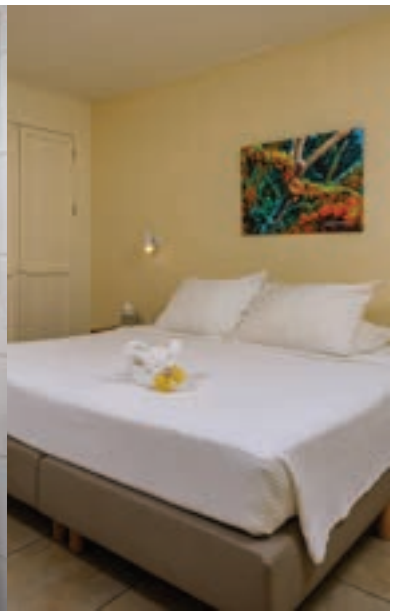

RESORT FAKTEN

Anzahl der Zimmer / Einheiten	73
Anzahl der Schwimmbäder	2
Anzahl der Restaurants / Bars	2
Themenabend mit Musik	Freitag
Lage / Aussicht	Ozean / Garten
Boottauchen vom Resort Ja	Ja
Housekeeping	Täglich
Entfernung vom Flughafen	6.5 km
Entfernung von der Stadt	5 km
Front office Öffnungszeiten	24/7

LEHNEN SIE SICH ZURÜCK UND ENTSPANNEN SIE SICH

Jeder Tag ist ein Fest im Blennies Restaurant. Kommen Sie zu uns zum Mittag- oder Abendessen oder um einfach nur zu entspannen und unsere schöne Aussicht zu genießen.

Das Mittagessen wird von 11:00 bis 17:00 Uhr serviert mit einer Auswahl an Salaten, Sandwiches, Burgern und köstlichen Fruchtshakes. Es ist der perfekte Zeitpunkt, um die Aktivitäten auf dem Tauchdock unter Ihnen zu beobachten.

Entspannen Sie mit Freunden und halten Sie die Ereignisse des Tages fest, während Sie erfrischende tropische Getränke genießen.

Am Abend genießen Sie den Blick auf den sich verdunkelnden Horizont, gefolgt von einer Explosion von Farben am Nachthimmel, während Sie das Menü durchsehen.

Blennies ist täglich von 18:00 bis 22:00 Uhr zum Abendessen geöffnet. Die Wahl zwischen dem Tagesgericht oder unserem a-lacarte- Menü fällt schwer. Jeder Abend hier ist etwas Besonderes während der Dienstag Steaknight, Donnerstag Ribsnight, dem Freitagabend BBQ, Sonntag Pizza Funday oder einem gemütlichen Abendessen à la carte unter den Sternen.

Buddy Dive
Bonaire

Das Restaurant öffnet täglich um 10.00 Uhr - www.buddydive.de/restaurants-bar
Einen Tisch reservieren: +599 717 5080/+599 789 5080 - info@buddydive.com

Ingridiënts
dine-different

Das Buddy Dive Resort ist die Heimat des Ingridiënts Restaurants. Herrlicher Meerblick und elegantes Karibisches Dekor machen dies zum perfekten Ort, um Ihr köstliches Abendessen zu genießen. Unser Fokus liegt auf der Verwendung lokal produzierter frischer Zutaten mit Gerichten der mediterranen Küche nach den Grundprinzipien der Französischen, Spanischen und Italienischen Küche. Unsere Köche experimentieren ständig mit neuen Geschmacks- und Texturkombinationen, indem sie nur die frischesten saisonalen Produkte auswählen. Um Sie bei Ihrem nächsten Besuch in unserem Restaurant zu überraschen, bieten wir Ihnen stolz wechselnde saisonale Menüs und täglich wechselnde Spezialitäten.

Mit Ingridiënts Restaurant wollten wir einen Raum des Komforts und des Luxus schaffen, der frischen Eleganz: ein Ort, an dem Sie anders speisen können. Wir möchten Ihnen ein unvergessliches kulinarisches Erlebnis bieten, während Sie direkt am Meer direkt am magischen blauen Wasser der Karibik speisen. Hoffentlich verdienen wir uns einen Platz in Ihren guten Erinnerungen. Besuchen Sie das Restaurant Ingridiënts und lassen Sie sich von uns mit unserem Essen inspirieren, während Sie nach dem besten Restaurant in Bonaire suchen.

Buddy Dive
Bonaire

Einen Tisch reservieren: +599 717 1684 - Geöffnet ab 18.00 Uhr - @IngridientsRestaurant
www.ingridientsrestaurant.com - info@ingridientsrestaurant.com - @IngridientsRestaurant

Buddy Dive RESORT Bonaire

www.buddydive.com
@buddydiveresort
#buddydive

Toll Free US/Canada: 1-866-GO-BUDDY
International: +599 717 5080/+599 789 5080
info@buddydive.com

Die Reef Renewal Foundation Bonaire (RRFB) ist eine gemeinnützige Organisation, die sich für den Schutz und die Wiederherstellung von Bonaire's Korallenriffen durch großflächige Vermehrung und Auspflanzung bedrohter Korallenarten einsetzt.

Die Stiftung wurde 2012 gegründet, als Ken Nedimyer, Gründer der Coral Restoration Foundation, eingeladen wurde, die Insel zu besuchen, um mit der Gemeinde zusammenzuarbeiten und sie bei ihren weiteren Bemühungen zur Erhaltung der Korallenriffe der Insel zu unterstützen. Im Februar 2012 erteilte die lokale Regierung zusammen mit der Unterstützung des Bonaire National Marine Park, dem Gründungspartner, Buddy Dive Resort, die Erlaubnis, ein Pilotprojekt zur Riffwiederherstellung zu starten. Das Projekt begann mit nur wenigen Korallen in einem Korallengarten und ist seitdem jedes Jahr gewachsen. Heute unterhält RRFB über 13.000 Korallen in verschiedenen Korallengärten auf der ganzen Insel.

Zu Beginn sammelte die Stiftung verschiedene genetische Stämme von Hirschhorn- (Acropora cervicornis) und Elchhornkorallen (Acropora palmata). Diese Korallen bildeten den Grundbestand des Korallengartens und wurden zum Wachsen an „Korallenbäumen" aufgehängt.
Heute sind diese Korallengärten völlig selbsttragend. Die Korallen werden periodisch fragmentiert, um neue Generationen hervorzubringen, und die Fragmente werden an den Bäumen wieder aufgehängt, um zu wachsen. Nach sechs / neun Monaten in den Gärtnereien, wenn die Korallen eine gesunde Größe erreicht haben, werden sie an degradierten Riffen rund um die Insel, sogenannten Restaurierungsstätten, wieder angepflanzt. Durch den Anbau und die Auspflanzung einer Vielzahl genetischer Stämme trägt RRFB zur lokalen genetischen Vielfalt bei und erhöht die Widerstandsfähigkeit des Riffs.

Während die Reef Renewal Foundation Bonaire gewachsen ist, hat sie mehr Unterstützung von der lokalen Tauchgemeinschaft erhalten. Neben Buddy Dive wird RRFB nun von weiteren Tauchanbietern auf der Insel unterstützt. Alle Tauchshop Mitglieder des RRFB unterstützen die Mission der Stiftung, die Korallenriffe von Bonaire zu schützen und zu restaurieren, indem sie ein praktisches Restaurierungsprogramm durchführen und als Bildungsbotschafterfür die Gemeinschaft bereitstehen. Die von jedem Tauchshop unterhaltenen Korallengärten und Restaurierungsstätten werden nicht nur zum Züchten von Korallen und zum Auspflanzen am Riff verwendet, sondern auch, um Taucher in grundlegenden Restaurierungsfähigkeiten auszubilden.

Dank der Unterstützung von Tauchanbietern und Freiwilligen wurden seit 2013 40.000 dieser in Korallengärten gezüchteten Hirschhorn- und Elchhornkorallen wieder auf das Riff zurückgepflanzt. Die Reef Renewal Foundation Bonaire ist sich der Dringlichkeit der Bedrohungen bewusst, denen unsere Riffe ausgesetzt sind. Die Stiftung erweitert ihre Wirkung, indem sie neue, innovative Techniken einbezieht, die Bonaire's Riffen auf ökologischer Ebene helfen.

Die Wiederherstellung der Korallenriffe von Bonaire zu den widerstandsfähigen, gesunden Ökosystemen, die sie früher waren, wird weiterhin eine Gemeinschaftsanstrengung sein. Machen Sie mit!

Tauche für eine gute Sache! Nehmen Sie an der wöchentlichen Präsentation im Buddy Dive Resort teil und nehmen Sie am PADI Reef Renewal Spezialkurs teil, um die grundlegenden Techniken unserer Restaurierungsarbeiten zu erlernen.

Spenden oder adoptieren Sie! Einmalige oder monatliche Spende, oder durch das RRFB-Adoptionsprogramm. Besuchen Sie unseren Website für weitere Informationen.

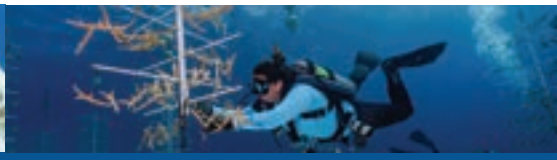

Reef Renewal Bonaire

www.reefrenewalbonaire.org
@reefrenewalbonaire

info@reefrenewalbonaire.org
@reefrenewalbonaire

Technisches Tauchen

Für die, die es entdecken wollen!

Buddy Dive TEK

Buddy Dive Tek wurde 2007 mit der Mission eröffnet, seinen Gästen bei Buddy Dive und auf Bonaire hochwertigen technischen Support und Schulungen zu bieten.

Seitdem ist Buddy Dive Tek zu einem sehr wichtigen Bestandteil des Tauchbetriebs bei Buddy Dive geworden und hat sich auf Bonaire einen Ruf als „Premier Technical Diving Facility" auf der Insel aufgebaut. Das Buddy Dive Tek-Team repräsentiert eine Fülle von technischem Wissen und Zertifizierungen aus allen Bereichen des Tauchens. Mit einem voll funktionsfähigen technischen Support-Service; umfangreicher Ausrüstungsverleih und technisches Training auf allen Ebenen, Buddy Dive Tek bietet alles, was benötigt wird. Dies garantiert ein breites Verständnis der technischen Tauchgemeinschaft. Das Buddy Dive Tek-Team bleibt das ganze Jahr über aktiv, indem es die tiefen Riffe, Höhlen und Wracks von Bonaire unterrichtet, fördert, führt und erkundet.

Blending Station

CCR Friendly

Tec Courses

WWW.BUDDYDIVE.DE/TEC

GASMISCHSTATION

Unsere Mischstation befindet sich im Herzen unserer technischen Tauchstation am Drive Thru. Wir sind in der Lage, alle von Ihnen gewünschten O2- und TRIMIX-Mischungen zu liefern. Wir bieten auch Standard-GUE-Gase an.

CCR TAUCHER

Buddy Dive Tek ist eine 100% rebreather-freundliche Einrichtung. Unsere Anlage verfügt über ein großes Lager an Rebreather-Zylindern unterschiedlicher Größe, verschiedene Arten von CO2-Absorptionsmitteln und eine hochmoderne Füllstation mit 2 Druckerhöhungspumpen, die in der Lage sind, Hochdruckfüllungen mit Sauerstoff und TRIMIX zu erreichen. Unsere 100% Rebreather-freundliche Einrichtung verfügt auch über Personal, das in verschiedenen CCR-Einheiten wie dem JJ CCR, dem X-CCR und dem O2ptima CCR geschult ist. All dies ist immer auf Lager!

BUDDY DIVE TEK OPEN CIRCUIT

Tauchen mit Doppeltanks oder Sidemount? Kein Problem, wir können die erforderlichen Geräte für Ihre bevorzugte Konfiguration bereitstellen. Backplates mit Harness, Wings, Regs, Spulen, DSMBs und mehr.

BUDDY DIVE TEK TRAINING

Bei Buddy Dive Tek bieten wir eine Vielzahl von technischen Tauchkursen an. Schnupperstunden für diejenigen, die noch nicht qualifiziert sind, und weiterführende Kurse für diejenigen, die ihr Wissen erweitern möchten. Wir bieten Programmen vom Studentenlevel bis zum Instruktorenlevel an.

BONAIRE TEK WEEK

Jedes Jahr im Oktober veranstaltet Buddy Dive Tek die Veranstaltung Bonaire TeK. Eine Woche, die sich ganz dem technischen Tauchen widmet. Mit besonderen Gästen von u.a. NAUI, PADI und GUE sowie Test- und Demo-Sessions von u.a. Sub Gravity, Dive Rite und Halcyon, Bonaire TeK bietet für jeden etwas! Der ununterbrochene Geist des Abenteuers und der Neugier, sowie die Begeisterung der weltweiten Tauchergemeinschaft treiben die Tauchbranche voran und es ist uns ein Vergnügen sicherzustellen, dass wir bei Buddy Dive Tek die neuesten technischen Taucherlebnisse in einer sicheren und freundlichen Umgebung anbieten.

OPERATION CCR

Kein Zweifel, dass geschlossene Kreislauf-Atemgeräte die Zukunft der Taucherforschung sind. Buddy Dive Tek, als eine der führenden technischen Einrichtungen für Taucher, erkennt diesen Ehrgeiz der Erforschung und den Wunsch an, neue Grenzen für unsere Gäste zu erobern. Deshalb organisieren wir eine Woche exklusiv für CCR Taucher! Während dieser Woche können Sie in die Welt des CCRTauchens eintauchen. Voller Präsentationen, Demonstrationen und Ausrüstungsanproben. Wir sind bereit, CCR-Taucher aus der ganzen Welt willkommen zu heißen. Buddy Dive Tek ist der Ort fürs CCR Tauchen, Tauchfreiheit, Spass und Zeit zum Erkunden bietet.

Buddy Dive

Für weitere Informationen und spezifische Fragen, kontaktieren Sie bitte unser Technisches Tauchteam direkt.

Toll free US/Canada: 1-866-GO-BUDDY
International: +599 717 5080/+599 789 5080
tekdiving@buddydive.com
www.buddydive.com/tec

Buddy Dive Academy

Bist du bereit, deinen Traum zu leben und eine Karriere in der Tauchbranche zu beginnen? Nirgendwo ist dies besser möglich als im Divers Paradise Bonaire im Buddy Dive Resort.

Das Buddy Dive Resort ist nicht nur als eines der besten Tauchziele in der Karibik bekannt, sondern veranstaltet seit 2010 Instructor Development Courses. Als eine der besten professionellen PADI-Tauchausbildungseinrichtungen weltweit ist die Buddy Dive Academy der perfekte Ort dafür Starten Sie Ihre Karriere. Wir halten sehr hohe Standards in allen Stufen der Tauchausbildung aufrecht, was dir helfen wird, als professioneller PADI Instructor erfolgreich zu sein.

All-inclusive Divemaster

Paket beinhaltet:
* E-Learning-Divemaster-Kurs
* Divemaster-Materialien
* Wohngemeinschaft
* 3 Mahlzeiten am Tag

Das Paket beinhaltet nicht die PADI-Gebühr für die Divemaster-Anwendung.

All-inclusive IDC

Paket beinhaltet:
* IDC-Materialien (Crew-Pack)
* Ausbilderprüfung
* Ausbilderbewerbung
* EFR & O2 Provider Bewerbung
* EFR- und O2 Provider-Lehrermaterialien
* Wohngemeinschaft (14 Nächte)
* 3 Mahlzeiten am Tag
* IDC-Studiengebühr
* EFR & Nitrox Instructor Studiengebühr

All-inclusive MSDT

Paket beinhaltet:
* 5 Specialty Instructor-Kurse
* Kostenloser Nitrox Instructor-Kurs
* Wohngemeinschaft
* 3 Mahlzeiten am Tag
* Verwendung von Tanks
* Grundlegende Leihausrüstung
* PADI-Gebühren für Tauchlehreranträge

All-inclusive IDC Staff

Paket beinhaltet:
* E-Learning-Materialien
* IDC Staff / Course Director Tafeln
* Wohngemeinschaft
* 3 Mahlzeiten am Tag

Alle oben genannten Pakete sind auch nur als Paket erhältlich (ohne Unterkunft und Mahlzeiten). Wenden Sie sich für aktuelle Preise etc. an unsere Kursleiter.
coursedirector@buddydive.com

Lars Bosman & Maarten van den Hazel
Course Directors

coursedirector@buddydive.com

Lars und Maarten leiten die Buddy Dive Academy zusammen mit einem Team von 7 engagierten IDC Staff Instructors. Unsere Vision vom IDC ist, dass nur die besten Instruktoren gute Taucher ausbilden können. Nach der Kürzung des IDC-Programms durch PADI beschloss Buddy Dive, sein bestehendes Programm um einen Tag zu verlängern, um mehr praktische Trainingseinheiten hinzuzufügen. Zusätzliche praktische Workshops wurden ebenfalls hinzugefügt, um Sie besser auf Ihre Karriere als PADI Tauchlehrer vorzubereiten. Wir gehen die Extrameile, um Sie zum bestmöglichen PADI-Profi zu machen.

Buddy Dive Academy

WWW.BUDDYDIVE.DE/IDC

Kinderparadies

Wenn Sie als Eltern Bonaire in die engere Wahl für Ihren nächsten Urlaub ziehen, werden Sie kaum einen besseren Ort finden: sicher, ruhig, seichtes Wasser, schöne Strände wie zum Beispiel Donkey Beach, Sorobon oder Lac Bay, und jede Menge Möglichkeiten, die der ganzen Familie Spaß machen.

Alle unsere Resorts bieten vielfältige und sehr gut organisierte Kinderprogramme für alle Altersklassen an, beginnend mit dem Baby-Sitter-Service für die ganz Kleinen. Unser Kinder- und Aktivitäten-Center arrangiert gerne Ihre Lieblings-Exkursionen und Touren. Gleichzeitig bietet unser Kid's Club professionelle Kinderbetreuung am Morgen an, während Sie mit Ihrem Partner oder Ihren Freunden tauchen gehen, durch Kralendijks Geschäfte bummeln oder einfach nur auf der Terrasse relaxen.

Buddy's Ranger Kids Club ist ein Vormittagsprogramm, das einen Mix aus Lernen und Spaß bietet. Die Kinder lernen zu schnorcheln oder eine SASY-Ausrüstung zu benutzen. Sie lernen Fische und Korallen zu identifizieren, sie bemalen Treibholz und werden am Ende des Programms zu einem Überraschungstrip eingeladen.

Für Kinder, die Interesse am Tauchen haben und schon alt genug sind, gibt es das PADI Seal Programm. PADI hat ein einzigartiges Programm speziell für Kinder im Alter von 8-10 Jahren entwickelt, mit dem Ziel, das Tauchen spielerisch und in sicherer Umgebung zu entdecken. Der Kid's Club und das Activity Center verfügen über speziell ausgebildetes Fachpersonal.

Unser Blennies Restaurant versorgt die kleinen Gäste mit Köstlichkeiten, die extra für sie zubereitet werden.

Available programs per age

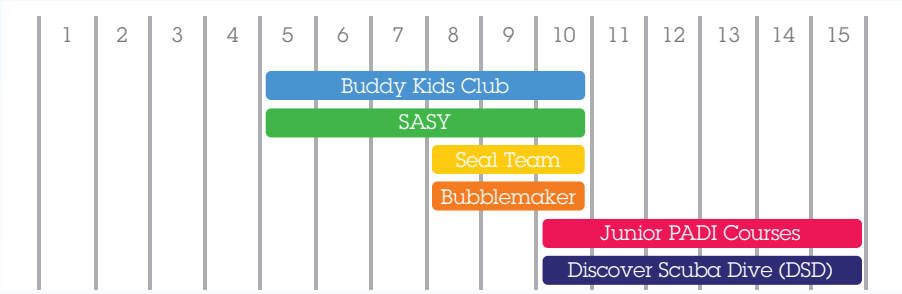

KONTAKTIEREN SIE UNS FÜR WEITERE INFORMATIONEN;
www.buddydive.de/tauchen/tauchen-fur-kinder

BELMAR
Bonaire

Your Buddies on Bonaire

FAMILIÄR, INDIVIDUELL & INSPIRIEREND

Das sind die so treffenden Worte, die gern mit diesem ruhigen Ort assoziiert werden, welcher die Annehmlichkeiten von Zuhause mit einer entspannten Atmosphäre kombiniert.

Sobald Sie in den Belmar Oceanfront Apartments ankommen, werden Sie die Ruhe dieses wunderschönen Resorts am Meer spüren. Das kleine Resort ist perfekt für diejenigen, die es ruhig angehen lassen und einen privaten Familien oder Paarurlaub genießen möchten.

Das Pooldeck mit Meerblick und einem farbenfrohen Garten ist eine intime Oase der Ruhe, in der Sie ein Buch auf einem Strandkorb lesen, von unserem privaten Dock oder im MagnaPool schwimmen oder auf dem wunderschönen Hausriff tauchen können.

Wenn Sie unser Drive & Dive-Paket buchen, haben Sie Ihren eigenen Leihwagen in Ihrem Paket enthalten. Auf diese Weise können Sie das Paradies der Landtaucher auf seine beste Weise genießen.

Alle Apartments verfügen über eine Nespresso-Maschine, sodass Sie den besten Kaffee genießen können, während Sie von Ihrem eigenen Balkon oder Ihrer Veranda aus den Blick über das karibische Meer genießen.

Das hilfsbereite Tauchpersonal im Belmar sorgt dafür, dass Ihr Tauchurlaub alles ist, wovon Sie träumen. Alle Einrichtungen für Landtauchen, Tauchkurse und Parkservice sind verfügbar. Das schöne Hausriff ist nur wenige Schritte entfernt.

Alle Schlafzimmer sind klimatisiert, während das Wohnzimmer und die Veranden Deckenventilatoren haben. Die Küchen sind komplett mit einem US-Kühlschrank und einer Geschirrspülmaschine ausgestattet. Alle Gäste haben Zugang zu kostenlosem WI-FI.

Genießen Sie den Luxus des Valet-Bootstauchens. Steigen Sie am Belmar-Dock an Bord und rühren Sie keinen Finger, bis Sie ins Wasser springen. Lassen Sie sich von den Tauchführern die wunderschöne Unterwasserwelt von Bonaire zeigen.

Jeder ist eingeladen, seinem hektischen Alltag zu entfliehen und die Sonne am Schwimm / Tauchdock oder am Meer Magna Swimmingpool mit herrlichem Panoramablick zu geniessen. Das ist wirklich der ultimative Weg, um sich zu entspannen.

Wussten Sie, dass Belmar eines der schönsten privaten Hausriffe namens Sara's Smile hat?

DIE ULTIMATIVE ENTSPANNUNG

Belmar ist ein kleines und intimes Resort am Meer mit atemberaubendem Meerblick von jedem Apartment. Das Resort liegt in der Nähe der südlichen Tauchplätze und ist nur wenige Minuten vom Flughafen entfernt.

Alle Apartments mit einem, zwei oder drei Schlafzimmern verfügen über einen geräumigen Balkon oder eine Veranda, auf der Sie das Tagesgeschäft vergessen. Alle Apartments verfügen über große Wohnbereiche, klimatisierte Schlafzimmer und voll ausgestattete Küchen. Aufgrund des einzigartigen Stils und der Einrichtung werden Sie sich sofort nach dem Betreten wie zu Hause fühlen.

Bei der Buchung des berühmten Drive, Dive & Stay-Pakets erhalten die Gäste alles, was sie für eine erfolgreiche Tauchwoche benötigen: Unterkunft, Flughafentransfers, Landtauchen mit unbegrenzter Luft und Nitrox (plus optionale Bootstauchgänge) und ein Mietfahrzeug.

KLEINER UND SYMPATHISCHER TAUCHSHOP

Das freundliche Personal des 5-Sterne PADI Tauchshops, der sich vor Ort befindet, ist täglich für Sie da, um Kurse auf allen Ebenen zu unterrichten, erstklassige Leihausrüstung zu vermieten oder mit Ihnen Valet-Boot-Tauchen zu gehen.

Gehen Sie mit Ihrem Kumpel vom Dock aus tauchen oder schnorcheln oder nehmen Sie Ihren Pick-up, um an einem der zahlreichen Landtauchplätze, für die Bonaire berühmt ist, von Land zu tauchen. Gute Nachrichten, der Pick-up wird mit Ihrem Tauchpaket geliefert.

Besuchen Sie das moderne Einzelhandelsgeschäft, um Tauchzubehör und Souvenirs zu kaufen oder um Ihre Erfahrungen einfach mit den Mitarbeitern oder anderen Tauchern zu teilen. Unsere Mitarbeiter helfen Ihnen gerne bei der Buchung anderer Aktivitäten wie Windsurfen, Kitesurfen oder Segeln. Belmar liegt in der Nähe der besten Kitesurf- und Windsurfplätze der Insel.

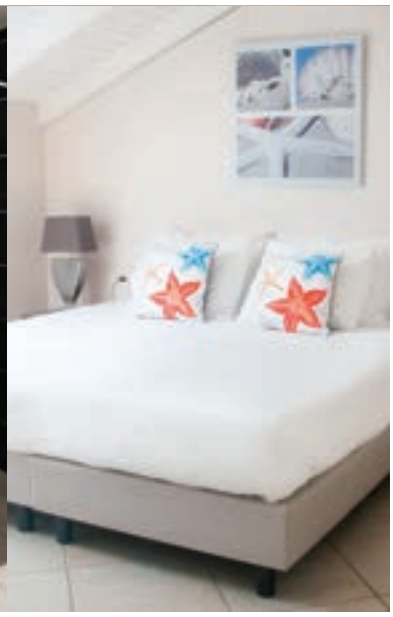

RESORT FAKTEN

Anzahl der Zimmer / Einheiten	22
Anzahl der Schwimmbäder	1
Anzahl der Restaurants / Bars -	-
Lage / Aussicht	Ozean
Boottauchen vom Resort	Ja
Housekeeping	Jeden zweiten Tag
Entfernung vom Flughafen	1.6 km
Entfernung von der Stadt	3 km
Front office Öffnungszeiten	7. - 20. Uhr

BELMAR
Bonaire

Toll Free US/Canada: 1-866-GO-BUDDY
International: +599 717 5080/+599 789 5080
info@belmar-bonaire.com
www.belmar-bonaire.com
@belmaroceanfrontapartments

Buddy Dive Watersports

Buddy Dive Watersports finden Sie an 3 verschiedenen Orten auf Bonaire, die bequem über die Insel verteilt sind. Buddy Dive Watersports bedient Gäste in unseren Resorts, Gäste, die in Mietwohnungen übernachten, und diejenigen, die einen Tag auf Bonaire mit einer Kreuzfahrt verbringen. Es gibt immer einen Buddy Dive Watersports Ort für Sie! Alle Buddy Dive Watersports-Standorte sind PADI 5-Sterne-Resorts, Universal Referral Center sowie DAN-Geschäftsmitglieder.

Buddy Dive Watersports macht das Tauchen schon seit Jahren bequem, komfortabel und macht Spaß! Das erfahrene, freundliche und mehrsprachige Personal bietet Service mit persönlicher Aufmerksamkeit, um sicherzustellen, dass Ihr Urlaub unvergesslich wird.

Alle Buddy Dive Watersport Locations bieten ein (Tauch-) Einzelhandelsgeschäft, Tauchflaschen (sowohl Luft als auch Nitrox), Ausrüstungsverleih, Tauchkurse vom Anfänger bis zum Profi und geführte (Boots-) Tauchgänge.

Für Gäste, die nicht in einem der Resorts übernachten, kann Buddy Dive Watersports Ihnen täglich frische Tauchflaschen in Ihr Privathaus oder Ihre Wohnung liefern.

Wenn Sie in der Stadt sind, besuchen Sie unseren Buddy Dive Watersports Store in der Innenstadt von Kralendijk, um modische Strandkleidung, Souvenirs und eine große Auswahl an Tauchausrüstung und Zubehör zu kaufen. Das Personal hilft Ihnen gerne bei der Auswahl oder berät Sie bei Ihrer nächsten Tauchausrüstung.

- Tauchgeschäft
- Tauchflaschenlieferdienst
- Tauchkurse
- Ausrüstungsverleih

Buddy Dive WATERSPORTS

Besuchen Sie unseren Watersports store: Kaya Libertador Simon Bolivar 6
+599 717 5085 - watersports@buddydive.com - www.buddydive.de/watersports

Entdecke Bonaire

Die Insel liegt im Süden der Karibik, außerhalb des Hurrikan-Gürtels in der Nähe von Aruba und Curaçao, die nur 190 bzw. 78 Kilometer entfernt sind. Bonaire wird direkt von Amsterdam (ca. 10 Stunden) angeflogen.

Am 10. Oktober 2010 hörte Bonaire auf, Teil der Niederländischen Antillen zu sein und wurde eine Gemeinde der Niederlande. Die offizielle Landeswährung ist jedoch der US-Dollar. Die engen Beziehungen der Insel zu den Niederlanden garantieren noch mehr Vorteile für das, was die Insel bereits genießt. Gute Bildung, Gerechtigkeit und eine stabile Finanzstruktur, die sowohl der Bevölkerung als auch den Besuchern von Bonaire zugute kommt.

Ständige Passatwinde aus dem Osten sorgen für eine angenehme Brise über die 294 Quadratkilometer große Insel. Mit einer Höhe von 218 Metern ist Brandaris Bonaires höchster Punkt. Ein durchschnittlicher jährlicher Niederschlag von 56 cm (22 Zoll), eine nahezu konstante Wassertemperatur von 28 Grad Celsius und eine etwas höhere Lufttemperatur von 30 Grad Celsius machen Bonaire zu einer angenehmen Umgebung Urlauben.

Bonaires Bevölkerung ist eine reiche Mischung verschiedener Kulturen und stammt aus der Zeit um 1000 n. Chr., der Ära der Arawak-Indianer, als die Caiquetios aus dem heutigen Venezuela segelten. Spuren ihrer Kultur finden sich noch heute an verschiedenen archäologischen Stätten. Sklaven wurden Anfang des 17. Jahrhunderts aus Afrika gebracht. Historische Wahrzeichen aus dieser dunklen Zeit der Geschichte sind auf der Insel noch sichtbar. Am auffälligsten und beeindruckendsten sind natürlich die Sklavenhütten an der Südspitze der Insel. Obwohl Bonaires reiche Kultur von Vielfalt geprägt ist, wird sie stark von afrikanischen Elementen beeinflusst. Lieder und Tänze der Sklaven, die geschaffen wurden, um mit ihrer unmenschlichen Behandlung fertig zu werden, werden von den Menschen in Bonaire am Leben erhalten. Afrikanische Stile wurden kreativ mit kulturellen Einflüssen der Inselbewohner wie der Spanier und der Holländer gemischt.

Freundlich und warm ist der beste Weg, um die Menschen hinter dem strahlenden Lächeln zu beschreiben, für das Bonairianer so berühmt sind. Während Niederländisch und Papiamentu die offiziellen Sprachen sind, werden Englisch und Spanisch von den meisten Menschen auf der Insel häufig gesprochen. Ein Auto zu mieten wird dringend empfohlen, da es auf der Insel kein formelles öffentliches Verkehrssystem gibt. Taxis stehen am Flughafen zur Verfügung oder können von Ihrem Hotel arrangiert werden.

Seit vielen Jahren spielt die Regierung von Bonaire eine führende Rolle beim Erhalt und Schutz der Natur auf der Insel, sowohl unter als auch über dem Wasser. Am bedeutendsten und bekanntesten ist natürlich der Bonaire National Marine Park, der vor 40 Jahren zu einer Zeit ins Leben gerufen wurde, als die Marineparks unbekannt waren.

Bonaire Aktivitäten

Bonaire gilt als eines der besten Tauchziele der Welt und als Pionier im Naturschutz. Es ist ein Traum für jeden Taucher. Über 80 Tauchplätze, von denen viele vom Ufer aus leicht zu erreichen sind, machen Bonaire zur Tauchhauptstadt der Welt.

Diese bumerangförmige Insel mit einer Länge von 39 Kilometern und einer Breite von 5 bis 8 Kilometern bietet jedoch auch eine Vielzahl von Aktivitäten für diejenigen, die nicht tauchen:

Windsurfen

Eine der besten Aktivitäten nach dem Tauchen ist Windsurfen. In Lac Bay auf der Ostseite von Bonaire finden Sie die perfekten Bedingungen für jedes Erfahrungsniveau. Die stetigen Passatwinde, die über das warme, klare, brusttiefe Wasser wehen, bieten nahezu perfekte Bedingungen für Anfänger und Profis. Auch wenn Sie nicht selbst surfen, können Sie an einer der Strandbars entspannen und den Weltmeistern beim Üben ihrer Tricks zusehen.

Kitesurfen

Bonaire ist ein Paradies für Kiteboarder. An der Westküste von Bonaire im Süden gibt es einen ausgewiesenen Ort, der sich ideal zum Kitesurfen eignet: Atlantis Beach. Sowohl erfahrene als auch Anfänger-Kiteboarder werden sich auf Bonaire wie zu Hause fühlen, da zwei Kiteboarding-Schulen mit international zertifizierten Instruktoren diesen aufregenden Sport denjenigen beibringen können, die bereit sind, dem Wind zu trotzen.

Höhlenerkundung

Bonaire hat viele Höhlensysteme; Einige sind trocken, andere haben Seen und Tunnel. Von über hundert Höhlen auf Bonaire sind nur drei für Touristen zugänglich und dürfen nur unter Aufsicht eines zertifizierten Führers betreten werden.

Kajak fahren

Neben dem Tauchen ist Kajakfahren eine der beliebtesten Aktivitäten auf Bonaire und es gibt viele verschiedene Orte zu entdecken. Machen Sie eine geführte Kajaktour durch die Mangroven und erfahren Sie mehr über dieses einzigartige Ökosystem. Sie werden von den 7 cm großen Barrakudas, die einzigartigen „upside down"-Quallen, die auf dem Rücken schwimmen und tanzende Plattwürmer begeistert sein.

Schnorcheln

Mit über 75 verschiedenen Fischarten allein auf der flachen Riffterrasse ist Schnorcheln eine großartige Aktivität für die ganze Familie. Jung oder Alt, jeder, der schwimmen und im Wasser treiben kann, kann schnorcheln. Mehrere Orte rund um Klein Bonaire sind ein „Muss" für Schnorchler und 1000 Steps und Karpata auf der malerischen Route sind ebenfalls gute Schnorchelplätze. Oder kombinieren Sie Schnorcheln und Kajakfahren im Mangrovenwald von Bonaire. Für diejenigen, die Anweisungen oder Anleitungen wünschen, kann das Aktivitätszentrum eine private Schnorchelstunde anbieten, oder Sie können an einer geführten Schnorchel tour teilnehmen.

Vogelbeobachtungen

Annähernd 200 Vogelarten leben auf dieser Insel und Vogelbeobachtungen werden immer beliebter. Im Laufe einer Beobachtungstour werden Sie nicht nur die Vielfalt von Bonaire's Vogelpopulation kennenlernen, sondern gleichzeitig auch Orte besuchen, die Sie ansonsten nie besichtigt hätten.

Mountainbiking

Auf Bonaire wurden kilometerlange Strecken für Mountainbiker kartiert. Im wahrsten Sinne des Wortes gibt es auf jedem Hügel verschiedene Ausblicke. Mit einer solch großen Auswahl an Routen können wir sicher eine Tour zusammenstellen, die Ihrem Interesse und Ihrem Fitnesslevel am besten entspricht.

Buddy Dive

Your Buddies on Bonaire

Diving + Activities Pricelist

Recreational/professional diving courses

Discover Scuba Diving	½ day	$90
Incl. theory, pool training & 1 ocean dive (min. age 10 yrs).*		
Additional Discover Scuba Dive	½ day	$70
Incl. Dive Guide & 1 ocean dive.*		
ReActivate Scuba Refresher	½ day	$90**
Incl. materials, instruction & 1 ocean dive.*		
PADI Open Water Certification	4-5 days	$465
Incl. instruction, course materials & certification.*		
E-learning PADI Open Water	2-3 days	$425**
Complete PADI online theory at home & the practical dives on Bonaire.*		
Referral Course	2 days	$285
Incl. instruction, certification & 4 ocean dives.* Current referral papers & medical statements required.		
PADI Advanced Open Water Diver	2 days	$305
Incl. instruction, materials, certification & 5 dives.***		
E-learning PADI Advanced Diver	2 days	$305**
Complete PADI online theory at home & 5 ocean dives on Bonaire. ***		
PADI Adventures Dives	½-1 days	$60
Incl. 1 dive & materials.***		
Rescue Diver Certification	3-4 days	$395
Incl. instruction, certification, materials & diving. ***		
E-Learning Rescue Diver	2-3 days	$375**
Complete PADI online theory at home & confined water training and 4 open water dives on Bonaire.		
Emergency First Response	1 day	$165
Incl. instruction, course materials & certification.		
E-learning Emergency First Response	1 day	$165**
Complete PADI online theory at home & the practical part on Bonaire.		
E-learning Dive Master Course	12 days	$975**
Complete PADI online theory at home & the practical dives on Bonaire. ***		

* Use of all required equipment is included.
** Including online PADI fee.
*** Equipment & dive air not included.

Specialty Dive Courses

Deep Diver	2 days	$245
Incl. 4 dives, book & instruction.		
U/W Navigation Diver	1-2 days	$195
Incl. 3 dives, book & instruction.		
Night Diver	1-2 days	$200
Incl. 3 dives, book & instruction.		
Search & Recovery Diver	2 days	$200
Incl. 4 dives, book & instruction.		
Wreck Diver	2 days	$245
Incl. 4 dives, book & instruction.		
Enriched Air (Nitrox) Diver	1 day	$135
Incl. book & instruction.		
E-learning Enriched Air (Nitrox) Diver	½ day	$120*
Complete PADI online theory at home & the practical part on Bonaire.		
U/W Naturalist	1 day	$150
Incl. 2 dives, slide show & instruction.		
Peak Performance Buoyancy	1 day	$150
Incl. 2 dives, weight check & instruction.		
Fish Identification	1 day	$150
Incl. 2 dives, slide show & instruction.		
Lion Fish Hunter Instruction	1 day	$150
Incl. 2 dives, all materials & instruction.		
Diver Propulsion Vehicle (DPV)	1 day	$185
Incl. 2 dives & materials.		

Important note: All specialties are excluding air & equipment.
* Including online PADI fee.

Dive Equipment Rental

	Daily	7 days
Mask & Snorkel	$7	$35
Fins	$7	$35
Snorkel set	$11	$55
Snorkel vest	$7	$35
BCD	$14	$70
Regulator with gauges & octopus	$14	$70
Dive computer	$14	$70
Mesh bag	$4	$20
Wetsuit	$14	$70
Octopus or gauges	$7	$35
Wetsuit (full)	$21	$105
Open Heel Fins	$14	$70
Dive Light LED (without batteries)	$14	$70
Scuba set*	$46	$230
DPV (½ day or 6 days)	$51	$605
DIN-Adapter	$2	$10

* BCD, Regulator, Mask, Snorkel, Fins,Wetsuit & free rental of dive computer.

Dive Packages

A La Carte	Daily
U/L Shore Diving	$48
1-Tank Boat Dive & U/L air	$85
2-Tank Boat Dive & U/L air	$120
1-Tank Boat Dive, if on U/L Shore Diving	$55
2-Tank Boat Dive, if on U/L Shore Diving	$85

A La Carte	Weekly
U/L Shore Diving*	$205
U/L Shore Diving (7 days)	$239
6 Days U/L Shore Diving + 6 Boat Dives	$455
Upgrade to 11 Boat Dives	+ $196
Upgrade to 12 Boat Dives	+ $235
6 Days Shore Diving + 12 Boat Dives $690	$690

Tank rental includes the use of weights & weight belt.
All air package include nitrox.
There is a surcharge when diving with doubles/ double side mount
An upgrade to 11 and 12 boat dives applies only when 6 boat dives & 6 days unlimited shore package is booked.

Private Dive Guide*

	1 dive	1/2 day	1 day
Check Dive with Divemaster	$60	-	-
Dive Master Guide	$50	$130	$255
Private Instructor	$60	-	-
Guided DPV dives (2 dives)	-	-	$130

* The private guide rates exclude dive equipment, tanks & weight. Min. 2 pax required, max 6 pax.

Night Dives

Guided Night Dive $90

Light is included.

Fluorescent/ Ostracod Night Dive* $90

Light is included. The Ostracod dive is off-property while the florescent night dive is at the Buddy Dive house reef.

Black Water Night Dive* $150

Light is included. Black water dive focuses on finding unique creatures in the watercolumn, attracted from the deep by high powered light sources.

* By arrangement & subject to availability, sign up onsite 24hrs in advance.

All prices are subject to change without prior notice

Buddy Dive

Buddy's Kids Programs

Have your child explore the beautiful reefs and marine life with an entertaining program while you are out diving or snorkeling!

Bubble maker $90

Scuba experience for children ages 8 - 10.Incl. instructions, 1 dive & use of all required equipment.

Buddy Rangers

A fun filled experience where kids learn to snorkel and how to use SASY equipment. Learn about fish and the underwater world and enjoy lots of other activities like driftwood painting.
For children ages 5 - 10 who are able to swim.
5 days from 8:30 a.m. to 12.30 p.m. (Mon-Fri only).

	1 Day	3 Day	5 Day
Buddy Rangers	$60	$180	$250

PADI Seal Team

Start Scuba diving early with this specially designed program for kids! 'Aqua missions' & underwater fun using real scuba gear is a great way to introduce children to the underwater world & offer them an opportunity to dive just like mom & dad! For children ages 8 - 10 who are able to swim. 5 days from 8.30 a.m. to 12.30 p.m. (Mon-Fri only).

5 mornings	$350 (min 2 kids)

All courses, services & rentals are quoted per person. Prices and government taxes are subject to change and include 6% government taxes. Pre-paid packages are non-refundable or transferable. No service charge will be added.

Reef Renewal Specialties

Discover Reef Renewal Incl. 1 dive, RRFB Tag & Air / Nitrox.	½ day	$65
Reef Renewal Diver Distinctive Specialty Incl. 3 dives, material, RRFB Tag & Air / Nitrox.	1½ - 2 days	$220
Reef Renewal Day* Incl. 2 dives & Air / Nitrox.	1 day	$80

* For Certified Reef Renewal Divers.

Buddy Dive TEK

TEC DIVING

Tec Prices

Gases

All blends available (40% - 100% O2 / TRIMIX)

O2 blends per cu.ft of O2	$1
He blends per cu.ft of Helium	$3,50
Handling fee per blend	$10

Rebreather Sorb*

Sofnolime 812 per lbs	$6
ExtendAir	$56

**REBREATHER - Try out & courses upon request*

Guided Tech Dives (per diver) $120

Windjammer Wreck or any other shore dive site.
Equipment & gas are excluded. Min. required: 2 pax.

Tec Courses

Discover Tec Program — 1 day — $150

Try what it feels like to be diving in a back-mounted twinset combined with a stage tank.

Tec Basics — 3 days — $325

Learn basics skills and procedures to participate in a technical diving course. Including tanks, excluding equipment.

PADI Tec 40 — 5 days — $595

Transition from recreational to technical diving & be able to dive to 40m/130ft.

PADI Tec 45 — 3 days — $450

Take Tech diving to the next level & be able to dive to 45m/145ft.

PADI Tec 50 — 3 days — $450

Further your Tech Skills, by mastering further techniques & be able to dive to 50m/165 ft.

PADI Tec TRIMIX 65 — 5 days — $742

Advance your skills, learn TRIMIX & be able to dive to 65m/231ft.

DSAT Gas Blender — 1 day — $185

Learn all of the essential skills to become a Mixed Gas Blender.

GUE Fundamentals class — 4 days — on request

This course will make you a better, safer and more competent diver.

GUE Doubles Primer — 2 days — on request

Learn how to safely and comfortably dive a double tank cylinder configuration.

Tec Courses Additional Information

Course material included. Tanks, Air & Nitrox will be included in the course, helium & O2 fills (higher than 32%) will be charged per cu ft of gas.

Tec Equipment Rental

Cylinders	Daily
Doubles Al 80's	$26
Deco/S. Mount/Bail out tanks Al 80's - Al 40's	$13
Faber Steel 3lt - 2lt & 3lt (Rebreather)	$13
Regulators	
Reg sets for Doubles / Side Mount	$26
Stage Reg with SPG	$13
Technical Rig	
Back plate, harness, regulators, wing & tanks	$60
Essentials	
Lift bag / DSMB	$8
Reel	$8
DPV	$75

Closed Circuit Rebreather

	6 days
CCR Rec Air as diluent - sofnolime (5lb per day)	$440
CCR Rec Air as diluent - sofnodive (Poseidon) ExtendAir (O2ptima)	$575
CCR Tec Trimix as diluent - sofnolime (5lb per day)	$565
CCR Tec Trimix as diluent - sofnodive (Poseidon) ExtendAir (O2ptima)	$700

Open Circuit

Open Circuit (OC) 6 days OC Deep Air**	$960
OC Tec (Trimix)* **	$1360

Tech add ons

Add boats (3x 2hrs bottom time) Dive and explore our deepest wreck!	$375
Wind Jammer Tech Dives (price is per person per dive)	$120

*** Air as Bottom Gas*
**** TRIMIX as Bottom Gas*
All prices are including Government Tax

All prices are subject to change without prior notice

Marine Life ID Map

French Angelfish

Queen Angelfish

Cherubfish

Foureye Butterflyfish

Blue Tang

Juvenile Blue Tang

Whitespotted Filefish

Scrawled Filefish

Black Durgon

Spotted Drum

Seahorse

Frogfish

Sand Diver

Scorpionfish

Red Lionfish

Peacock Flounder

Bluehead

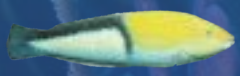
Yellowhead Wrasse

Creole Wrasse

Rainbow Wrasse

Rainbow Parrotfish

Queen Parrotfish

Redtail Parrotfish

Spotlight Parrotfish

Tarpon

Bonefish

Bar Jack

Horse-eye Jack

Great Barracuda

Bigeye

Blackbar Soldierfish

Longspine Squirrelfish

Das Karibische Meer hat viele verschiedene Fischarten
Diese Übersicht zeigt die Fischarten, denen Sie möglicherweise während Ihrer Tauchgänge begegnen werden.

Photo credit: ©New World Publications, fishid.com

Buddy Dive
RESORT
Bonaire
BELMAR
Bonaire